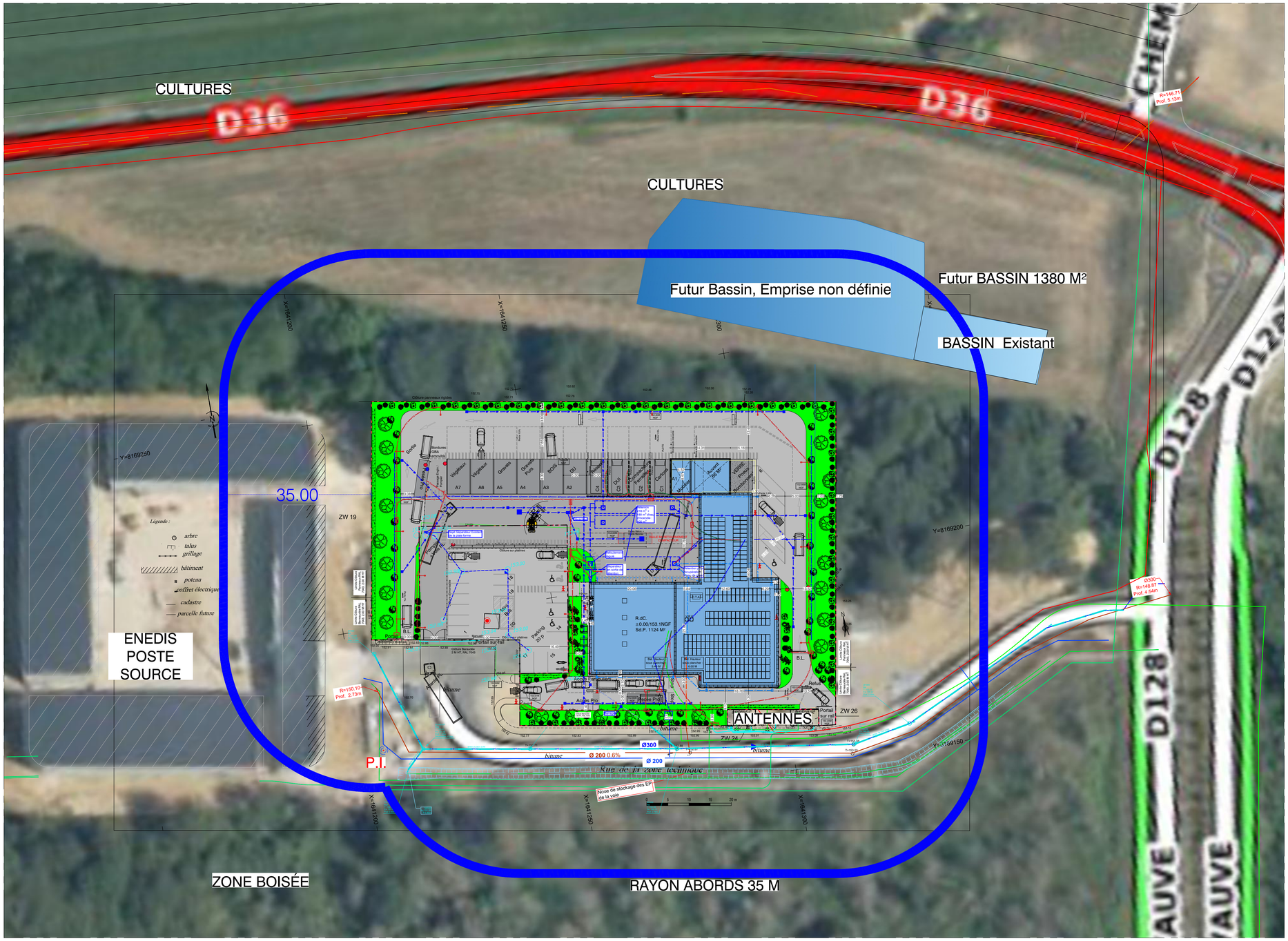

Réseaux PROJET :
- Eau pluviales Voiries
- Eau pluviales Toiture
- Adduction d'eau potable
- Eaux usées
- Réseaux Tél.-Commandes-Optique
- Réseau approvisionnment electrique
- Réseau Electriques

Réseaux Existants :
- Eau AEP existant
- Eau pluviales existant
- Géothermie existant
- Eaux usées
- Réseau HTA existant
- Réseau Electriques

Déchèterie-Ressourcerie projet

ZAC du quartierde l'école Polytechnique **91400 SACLAY**

SIOM Vallée de Chevreuse

SIOM - Chemin Départemental 118
91978 COURTABOEUF Cedex

VEOLIA

VEOLIA GÉNÉRIS Exploitant
28, boulevard de Pesaro
Le Vermont
92739 Nanterre
Tél : 01 55 67 64 09

PINGAT BÂTISSEURS D'AVENIR

ETECNA Groupe PINGAT Maître d'Oeuvre
11 ter Av. Couvrecelle
02400 ETAMPES sur MARNE
TEL : 03.23.83.63.23
E-mail : etecna@goupe-pingat.fr

Stéphane SOLEYMANI Architecte
Architecte D.E.S.A.
147, rue Legendre
75017 PARIS
Tel : 06.07.26.44.27
Inscrit à l'ordre des Architectes - numéro National : 046565
E-mail : stephane.soleymani@orange.fr

Nomenclature des révisions

N° de révision	Date de révision	Description de la révision	Remis à
A	28/03/2022	Création de plans	
B	08/04/2022	Bassins Nord	

PLAN D'ENSEMBLE ABORDS 35 M

ETAT ACTUEL ☐ PROJET ■ Date : 08/04/2022

Dessiné par: T.BASSON | Chef de Projet: S.SOLEYMANI | Approuvé par: C.GODARD

Numéro d'affaire: 20.8045 | Phase : APD | Numéro du document: 62 | B | Echelle: 1 : 500