

Les missions de la direction départementale des territoires

Sous l'autorité du Préfet de l'Essonne, la DDT met en œuvre les politiques des ministères chargés de la transition écologique, de la cohésion des territoires et de l'agriculture.

La DDT accompagne les collectivités dans l'élaboration de leur document de planification et dans tous leurs projets d'aménagement, de logement et de renouvellement urbain.

En matière de droit des sols, la DDT conseille les collectivités et assure la liquidation de la taxe sur la création de bureaux et commerces (TCB-IDF) et des taxes afférentes aux autorisations d'urbanisme dont la demande a été déposée avant le 1^{er} septembre 2022. Elle instruit les permis de construire de compétence État. Elle contribue aux politiques d'accessibilité et de transition écologique (promotion des énergies renouvelables, plan climat, mobilités actives, etc).

La DDT met en œuvre les aides de l'État pour les logements sociaux, les aides de l'Agence nationale pour la rénovation urbaine (ANRU), ainsi que les aides de l'Agence nationale de l'habitat (ANAH) pour l'amélioration du parc privé.

La DDT promeut la transition écologique et le développement durable des territoires, dans le respect des espaces naturels et agricoles. Elle concourt à la prévention des risques, anime la mission inter-services de l'eau et de la nature (MISEN), veille à la protection des espèces et assure le suivi de la chasse.

La DDT est aux côtés des professionnels agricoles, notamment pour la mise en œuvre des aides de la politique agricole commune (PAC).



PRÉFET DE L'ESSONNE

*Liberté
Égalité
Fraternité*

DDT de l'ESSONNE Boulevard de France - Georges Pompidou

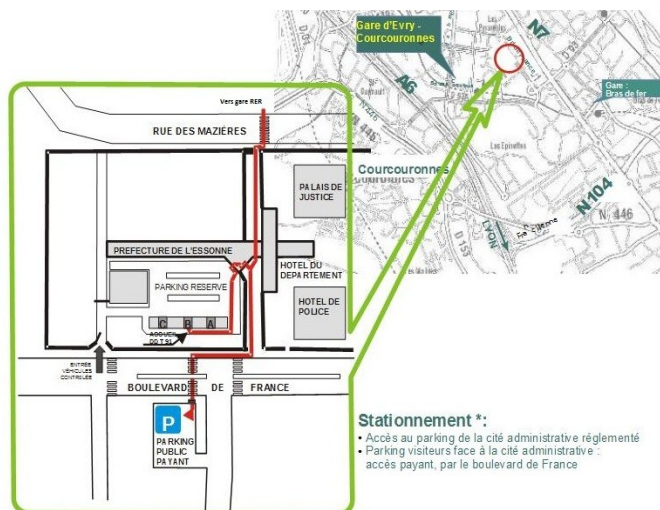

Stationnement* :

- Accès au parking de la cité administrative réglementé
- Parking visiteurs face à la cité administrative : accès payant, par le boulevard de France

Accès de 9h00 à 16h00 :
En transports en commun :
RER D (Paris-Corbeil),
gare d'Évry-Courcouronnes, sortie Cours Blaise Pascal
(33 minutes depuis Paris gare de Lyon + 10 minutes de
marche de la gare RER aux locaux de la DDT).
En voiture :
Desserte par A6, RN7 et RN104.

DIRECTION DÉPARTEMENTALE DES TERRITOIRES DE L'ESSONNE



Grigny - EPFIF



Plateau de Saclay - Destination Paris Saclay



PNR Gâtinais français - Boigneville

Boulevard de France - Georges Pompidou
TSA 71103 - 91010
EVRY-COURCOURONNES Cedex
Mel : ddt@essonne.gouv.fr
Tel : 01 60 76 32 00

1^{er} octobre 2023

DIRECTION

ddt-directeur@essonne.gouv.fr



Philippe ROGIER
Directeur (32.10)



Marine de TALHOÛËT
Adjointe au directeur (32.17)



Stéphan COMBES
Directeur adjoint (32.14)



Olivia CHAUVOT
Référente de proximité
Agent du SGC (01 69 91 92 90)

Assistantes de direction



Kaïna BOUKÉROUI
(32.18)

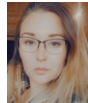

Céline BILLOT
(32.11)



Eric GOSSEIN

Médecin de prévention (33.71) Assistant social (32.11)
Prise de rendez-vous au 32.44



Philippe VARDE

Isabelle ANGLARET
Psychologue du travail
Uniquement sur rendez-vous

Michel NICOT
Assistant de prévention (32.71)

Tout agent de la DDT dispose d'une ligne directe composée du numéro de poste indiqué, précédé de 01.60.76 et d'une adresse mail prenom.nom@essonne.gouv.fr

ÉCONOMIE AGRICOLE

ddt-sea@essonne.gouv.fr

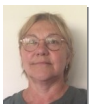

Nathalie LAFOSSE
Cheffe de service
Bureau aides politique agricole commune (33.64)



N...(A)
Adjoint à la cheffe de service
Pôle foncier agricole



Chiara NOTARANGELO
Chargée de mission transition agricole (34.02)

Les fonctions supports de la DDT sont désormais assurées par le Secrétariat Général Commun (SGC) à la préfecture, à la DDETS, à la DDPP et à la DDT.

TERRITOIRES ET PROSPECTIVE

ddt-stp@essonne.gouv.fr



Annabelle TESTAUD
Cheffe de service (34.50)



Henri VACHER
Adjoint à la cheffe de service
Référent urbanisme réglementaire
(32.75)



N...(A)
Adjoint(e) à la cheffe de service
Référente projets et cohésion des territoires
(34.75)



Imed AAMCHI
Bureau connaissance des territoires (33.75)
Adjoint
Nicolas DAVID (34.94)

Mission animation et cohésion des territoires



Marion LE CARRER
Mission animation et cohésion des territoires
(32.67)

Bureaux planification territoriale

Nord



Tristan DELOULME
Chef de bureau
Référent territorial
(32.35)

Adjoints
Olivier DEKEISTER (33.58)
Yvelise VETRAL (32.25)
Jérôme PONTONNIER (32.19)

Sud



Candice BERVIN
Cheffe de bureau
Référente territoriale
(32.43)

Adjointe
Julie-Anne GOMBERT (34.87)
N...(B) (34.91)

ENVIRONNEMENT

ddt-se@essonne.gouv.fr



Sandrine FAUCHET
Cheffe de service
(33.00)



Nathalie PETITJEAN
Adjointe à la cheffe de service
(33.03)



Kévin THOMAS
Chef du bureau de l'eau
(33.88)

Adjointe
Marion MARIN-JOUBERT (33.68)



N...(A)
Adjointe
Patricia MACÉ (34.64)



Alain DHAUSSY
Chef du bureau prévention des risques et des nuisances
(33.73)

Référente évaluation environnementale - Publicité

HABITAT ET RENOUVELLEMENT URBAIN

ddt-shru@essonne.gouv.fr



Maria Silvia FUCILLI
Cheffe de service (33.24)



Corentin CATEL
Adjoint à la cheffe de service
(32.44)



Xavier CHEVALIER
Adjoint à la cheffe de service
Référent politiques de l'habitat
(34.16)



Martine RINTJEMA
Mission rénovation urbaine (32.74)

Chargée de mission rénovation urbaine
N (32.47)



Vincent RIVIERE
Mission Grigny
Chargé de mission transversale
Référent territorial Grigny
(32.73)



Christine FRANCOIS-MATHURIN
Mission copropriétés dégradées - LHI
(34.33)

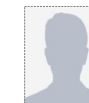

Axelle MAGNIER
Bureau politiques territoriales de
l'habitat (34.12)

Adjoints
Jamila ROTY (34.92)
Céline PLAT (32.95)

Florence CONTE-DULONG
Bureau parc privé (34.28)



Adjointe
Chargée du pôle instruction ANAH
(33.52)



Nicolas MAGRI
Bureau parc public
et rénovation urbaine
(32.76)

Adjoints
Florence BOURDOISEAU (34.08)
Maud NECTOUX (33.43)

Permanence téléphonique
Anah – 01.60.76.34.19
Mercredi 9h30 - 16h00
ADIL – 01.60.77.21.22
Tous les jours – 9h30/12h30 – 13h30/18h00 (17h le vendredi)

CADRE DE VIE ET DROIT DES SOLS

ddt-sdscd@essonne.gouv.fr



Cathy SAGNIER
Cheffe de service
(33.49)

Julien NOTARIANNI
Adjoint à la cheffe de service
Référent mobilité durable
(32.56)



Yasmina GUESSOUM
Bureau des affaires juridiques
(33.02)

Clément RENIEVILLE
Bureau bâtiments, accessibilité
et transition énergétique (32.59)



Adjoint
Numa VERNET
Superviseur police de l'urbanisme
(34.05)

Adjointe
Patricia QUOY (32.96)

N...(A)
Bureau droit des sols
et fiscalité de l'urbanisme (32.28)



Adjoint
Bruno MASETTY (32.28)

Paysagiste et architecte conseils



Jean-Baptiste FLICHY
Paysagiste-Conseil

Catherine LAUVERGEAT
Architecte-Conseil

