

Carte de type C (Lden)

Voies ferrées dont le trafic est supérieur à 30 000 passages de trains par an

Estimation du bruit sur 24 heures- Dépassement des valeurs limites

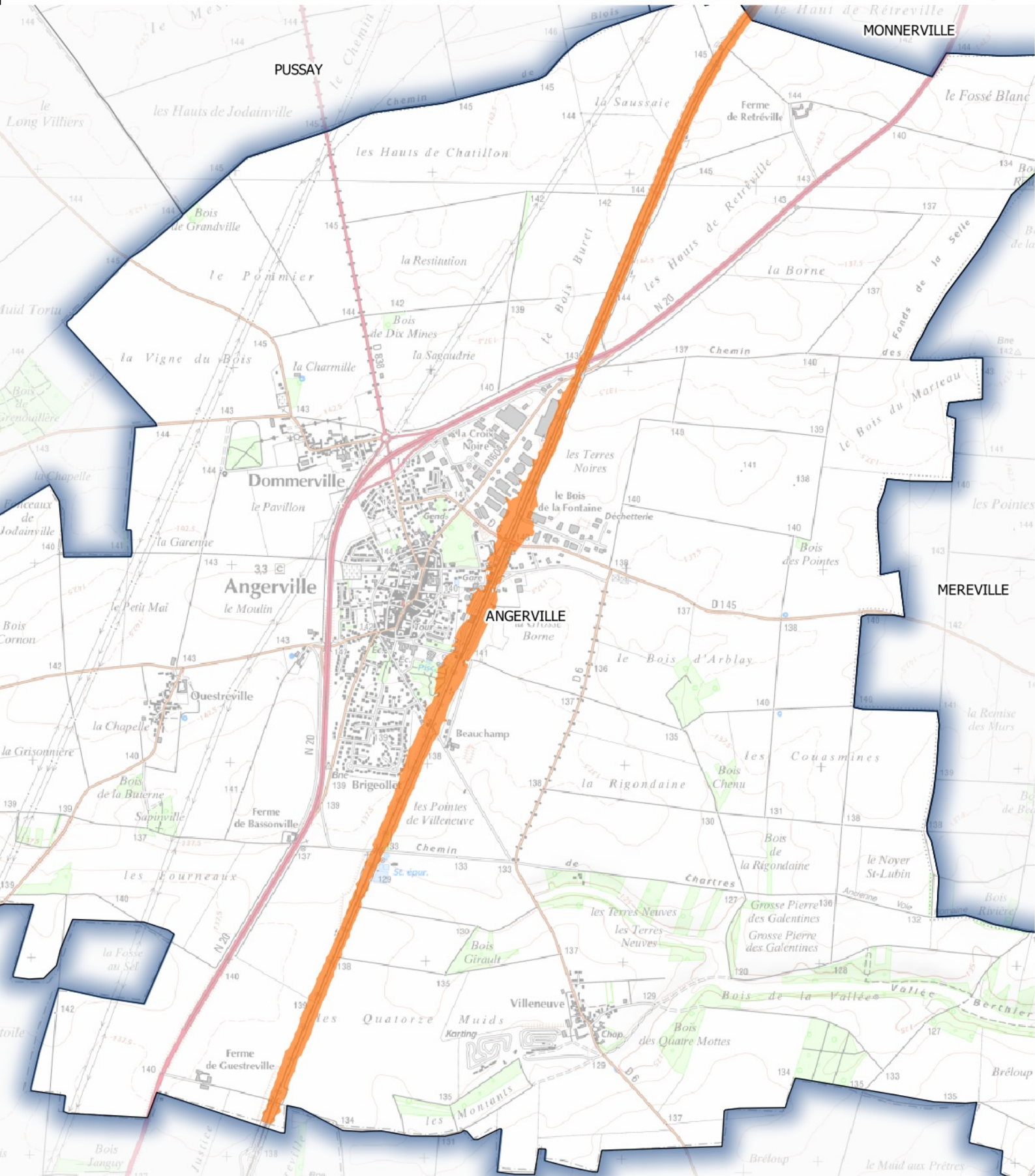

Zones exposées au bruit en dB (A)

- ≥68
- ≥73

Carte de type C (Lden)

Voies ferrées dont le trafic est supérieur à 30 000 passages de trains par an
 Estimation du bruit sur 24 heures- Dépassement des valeurs limites

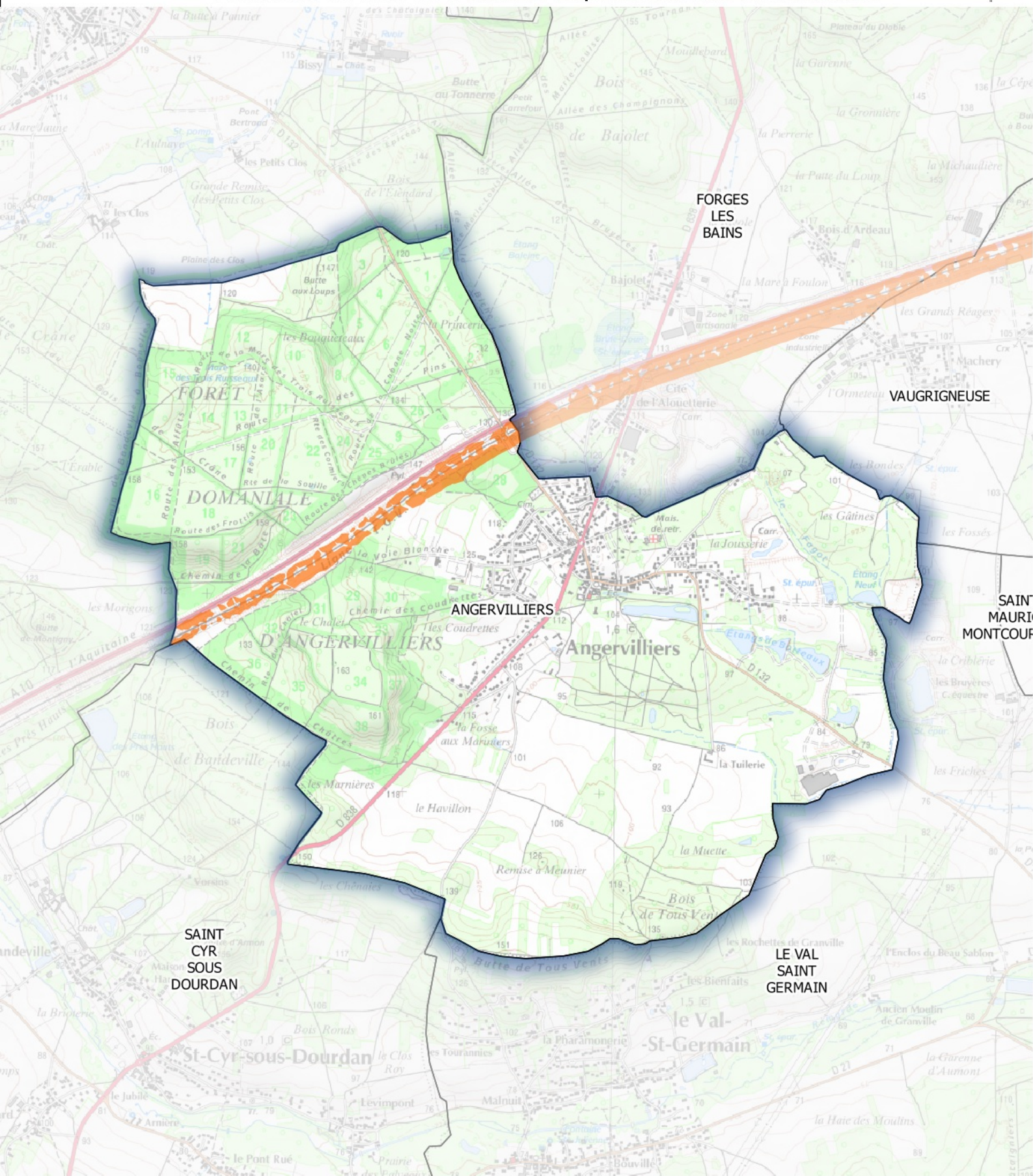

Zones exposées au bruit en dB (A)

- ≥68
- ≥73

Carte de type C (Lden)

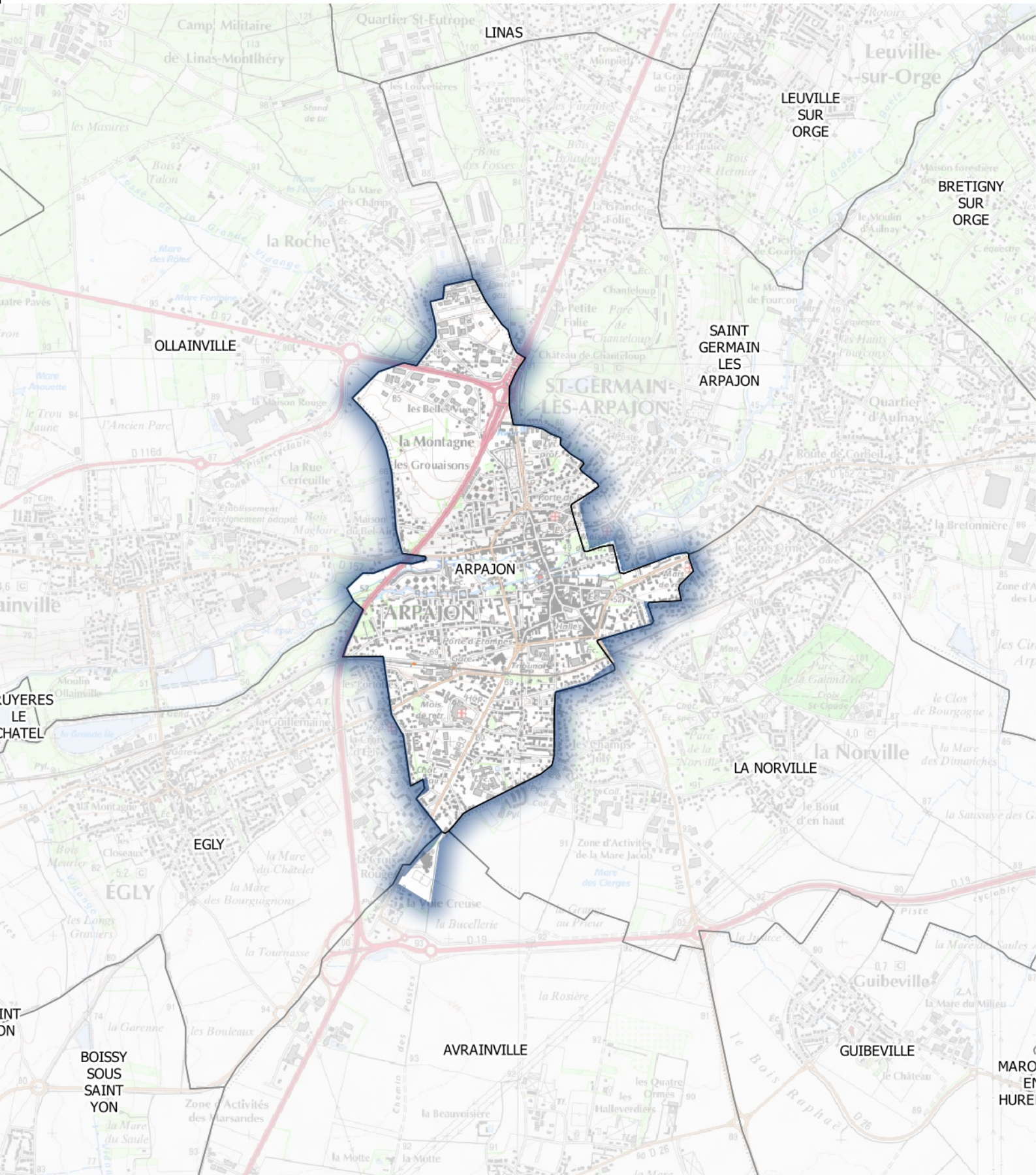
Voies ferrées dont le trafic est supérieur à 30 000 passages de trains par an
Estimation du bruit sur 24 heures- Dépassement des valeurs limites**Zones exposées au bruit en dB (A)**

-  ≥68
-  ≥73





Carte de type C (Lden)

Voies ferrées dont le trafic est supérieur à 30 000 passages de trains par an

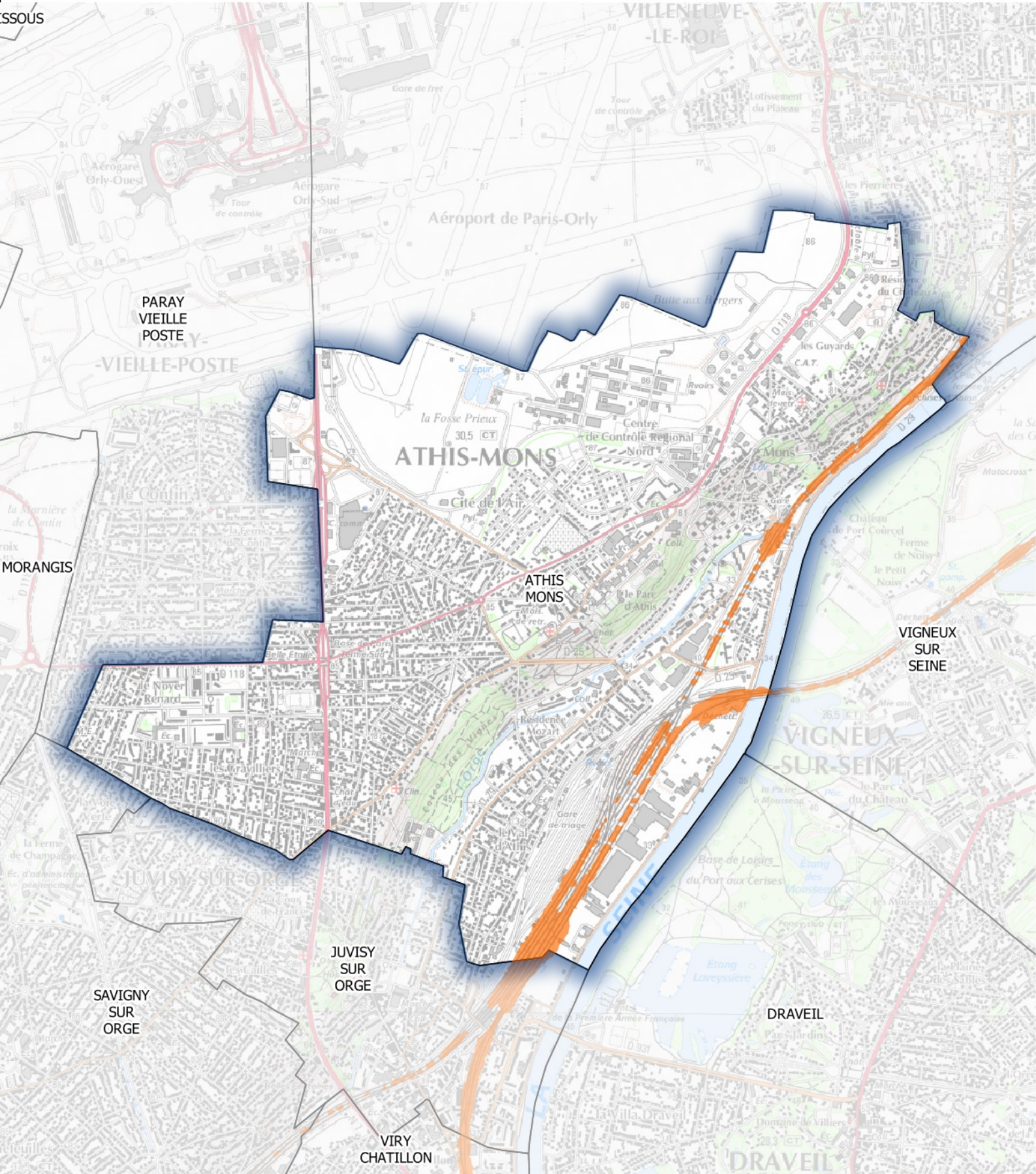
Estimation du bruit sur 24 heures- Dépassement des valeurs limites



Zones exposées au bruit en dB (A)

-  ≥68
-  ≥73

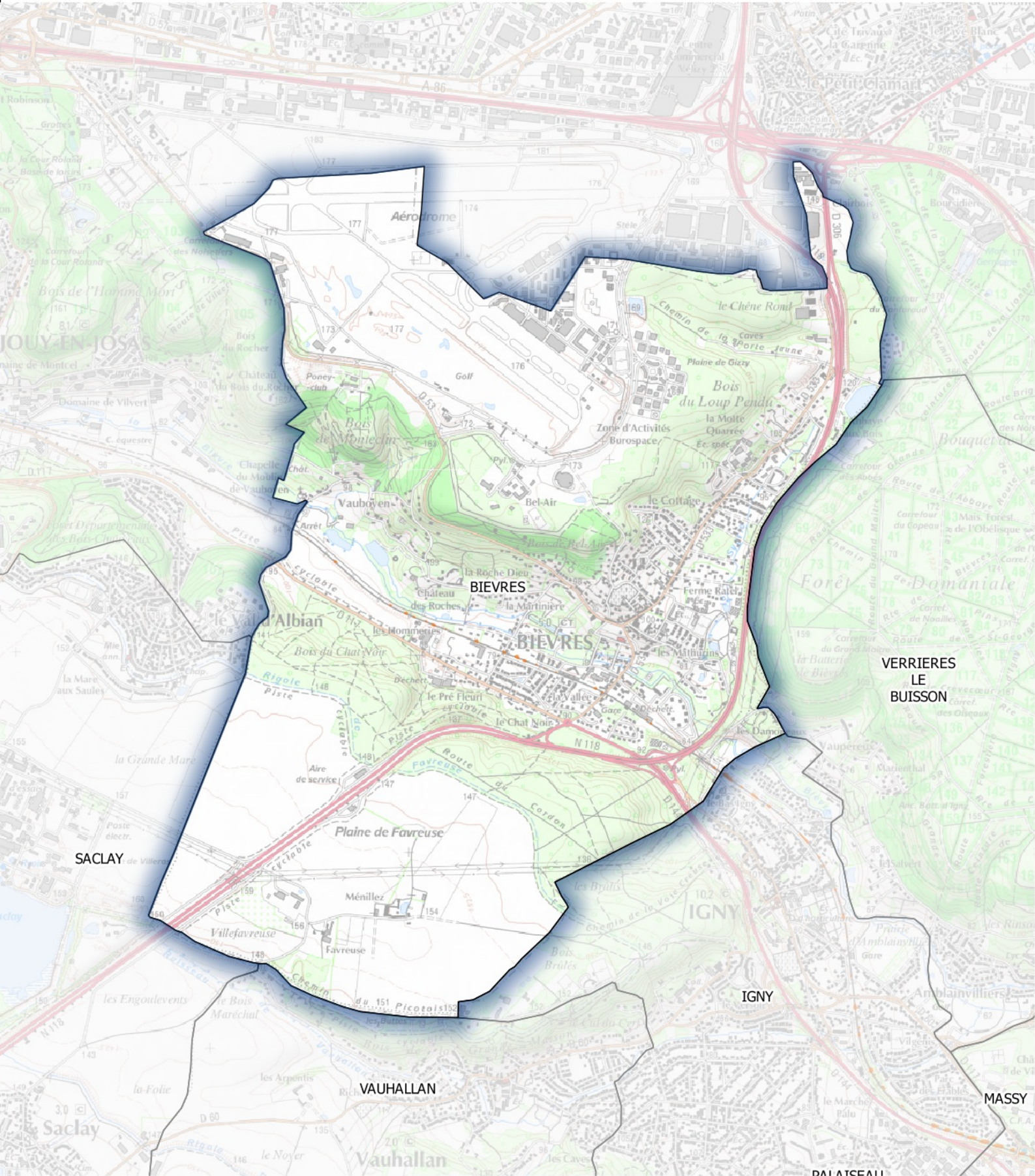

Zones exposées au bruit en dB (A)

- ≥68
- ≥73

Carte de type C (Lden)

Voies ferrées dont le trafic est supérieur à 30 000 passages de trains par an

Estimation du bruit sur 24 heures- Dépassement des valeurs limites

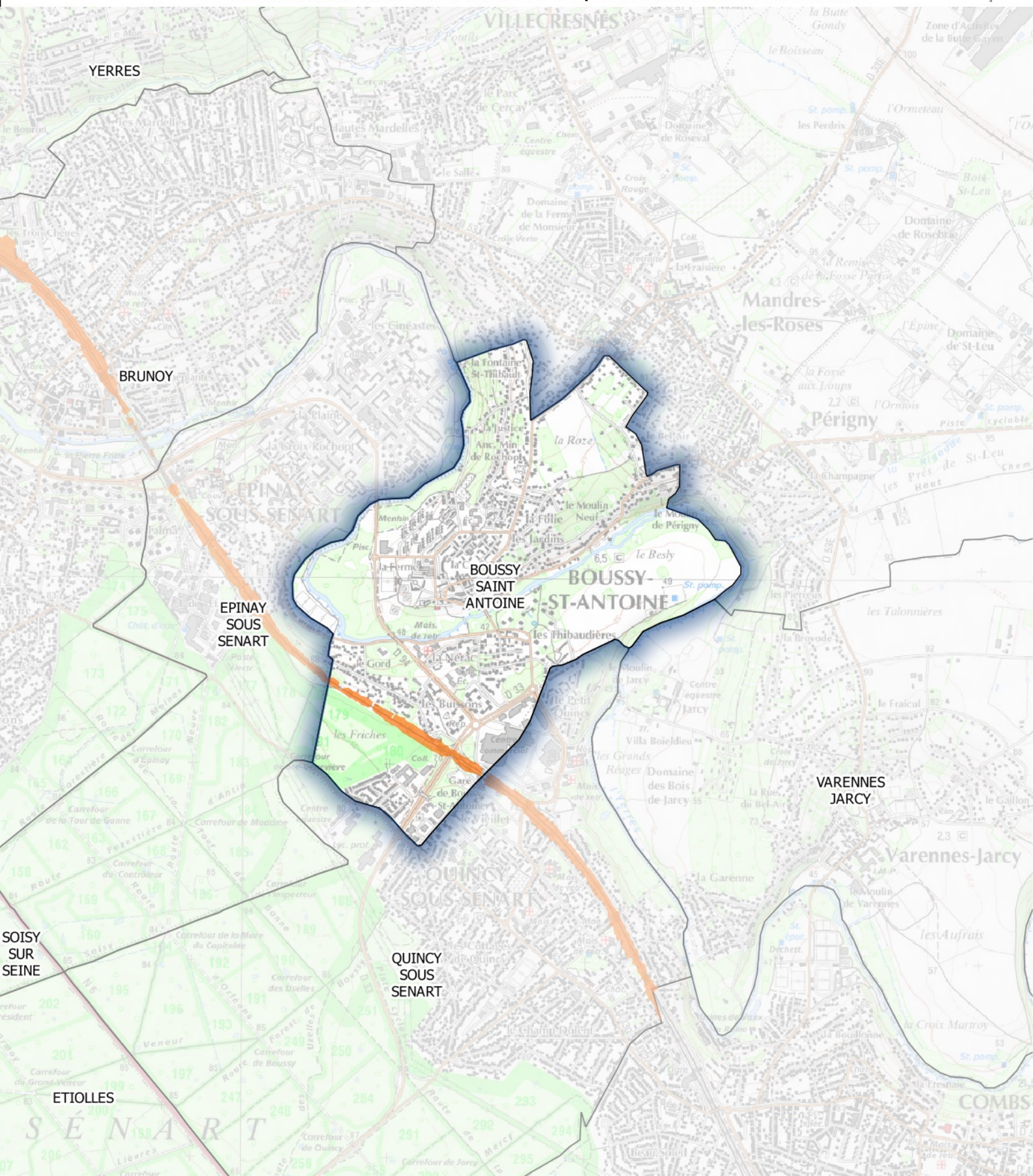

Zones exposées au bruit en dB (A)

- ≥68
- ≥73

Carte de type C (Lden)

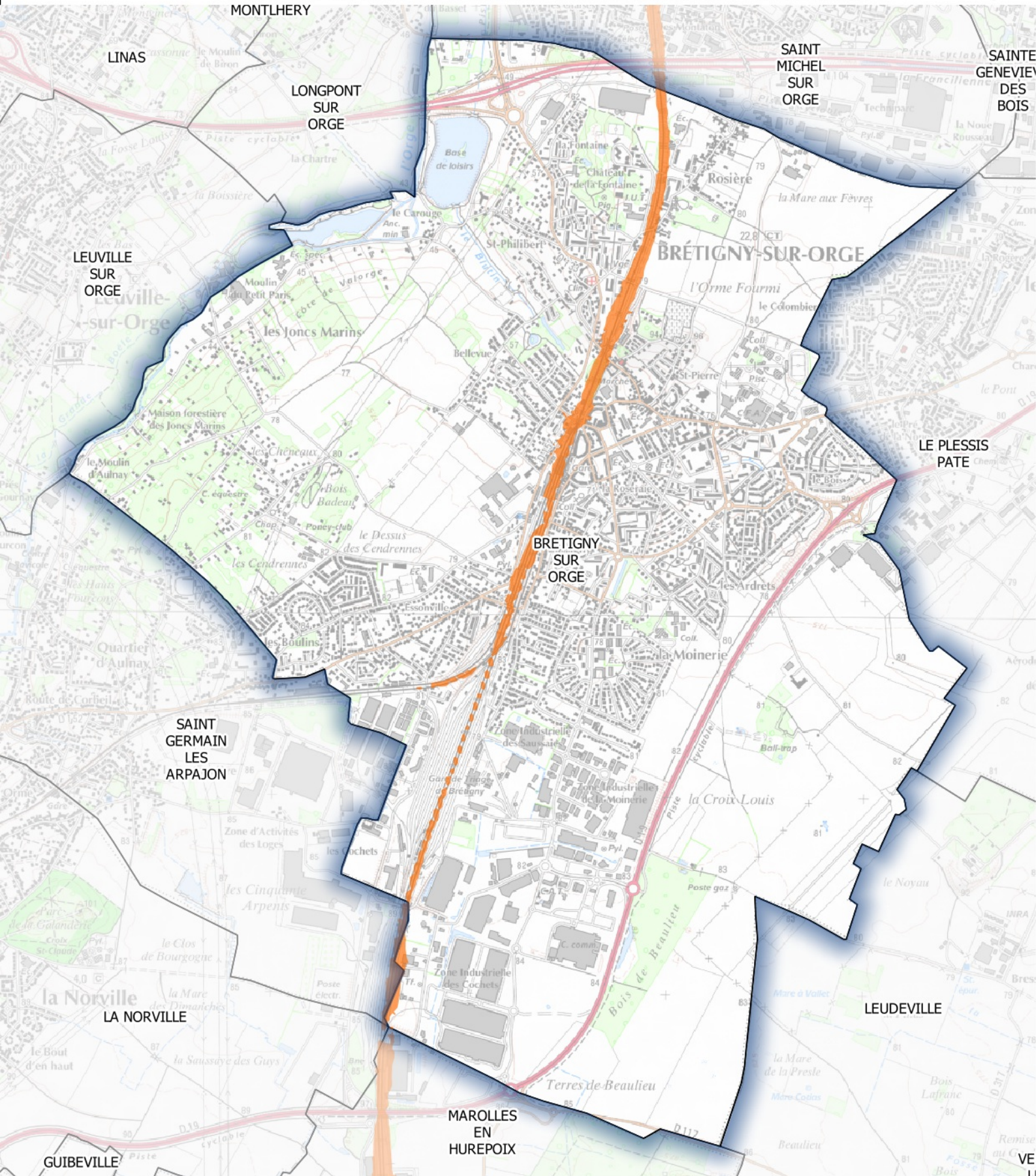
Voies ferrées dont le trafic est supérieur à 30 000 passages de trains par an
Estimation du bruit sur 24 heures- Dépassement des valeurs limites**Zones exposées au bruit en dB (A)**

- ≥68
- ≥73



Carte de type C (Lden)

Voies ferrées dont le trafic est supérieur à 30 000 passages de trains par an Estimation du bruit sur 24 heures- Dépassement des valeurs limites

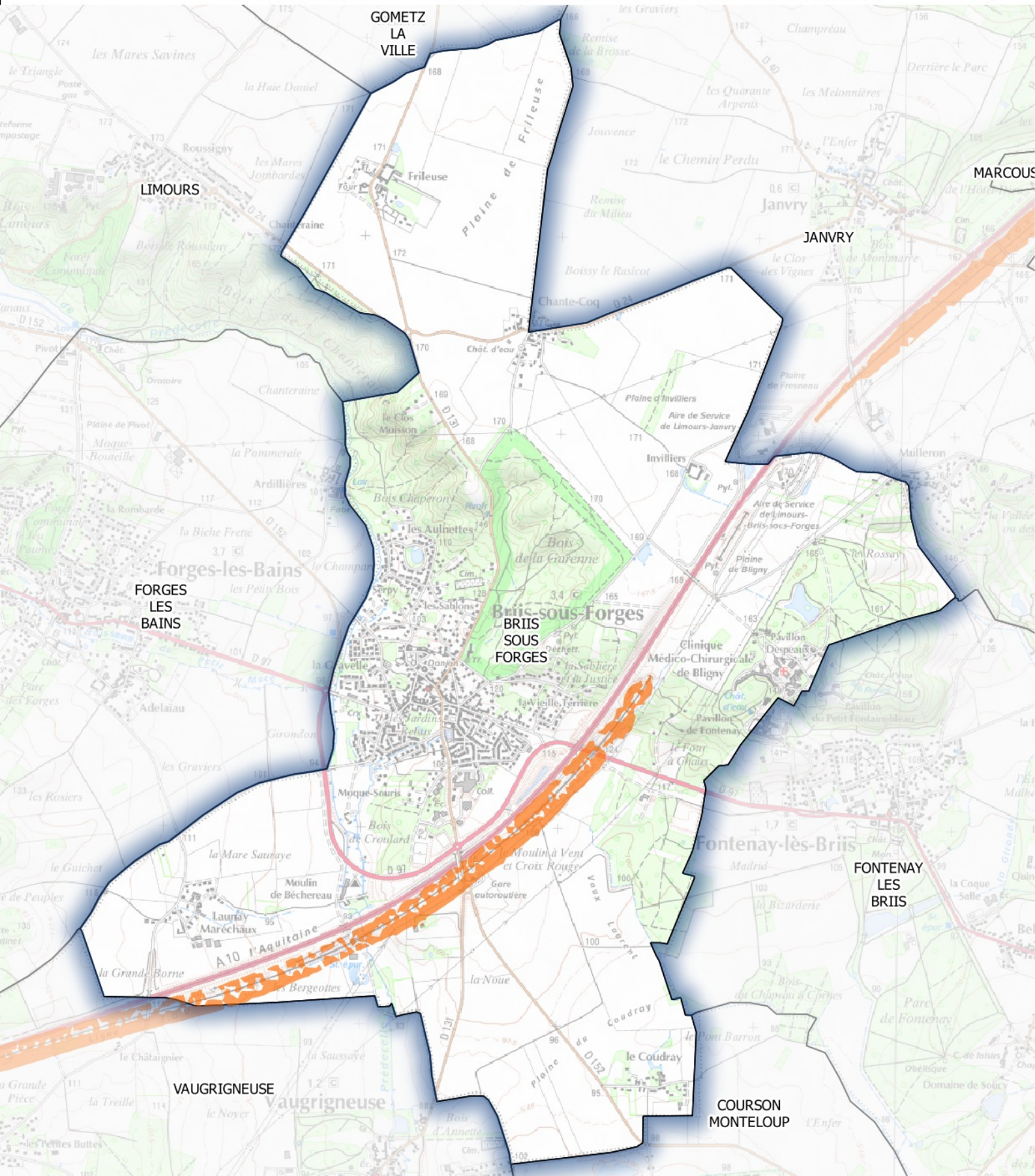

Zones exposées au bruit en dB (A)

- ≥68
- ≥73

Carte de type C (Lden)

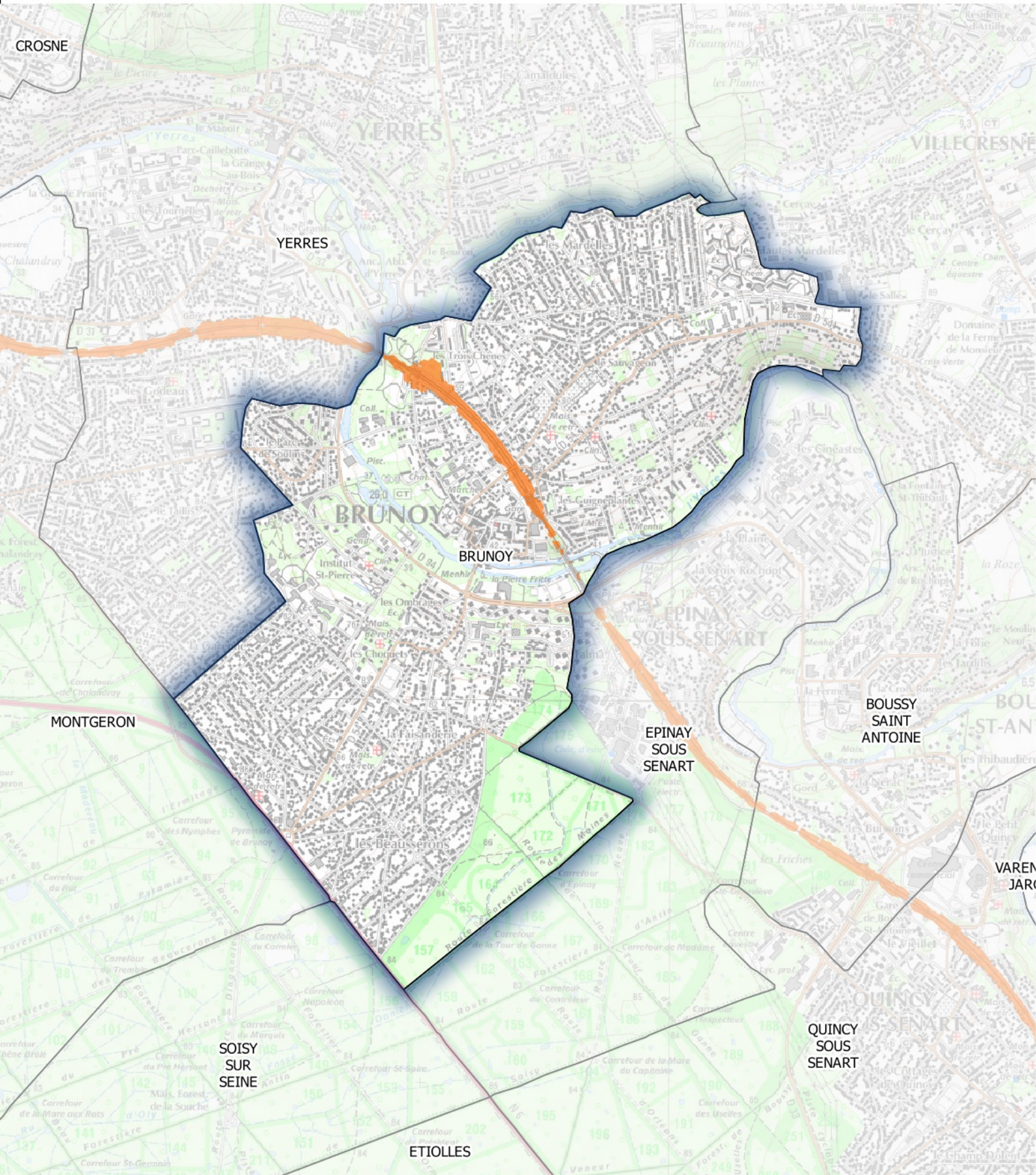
Voies ferrées dont le trafic est supérieur à 30 000 passages de trains par an
Estimation du bruit sur 24 heures- Dépassement des valeurs limites**Zones exposées au bruit en dB (A)**

-  ≥68
-  ≥73

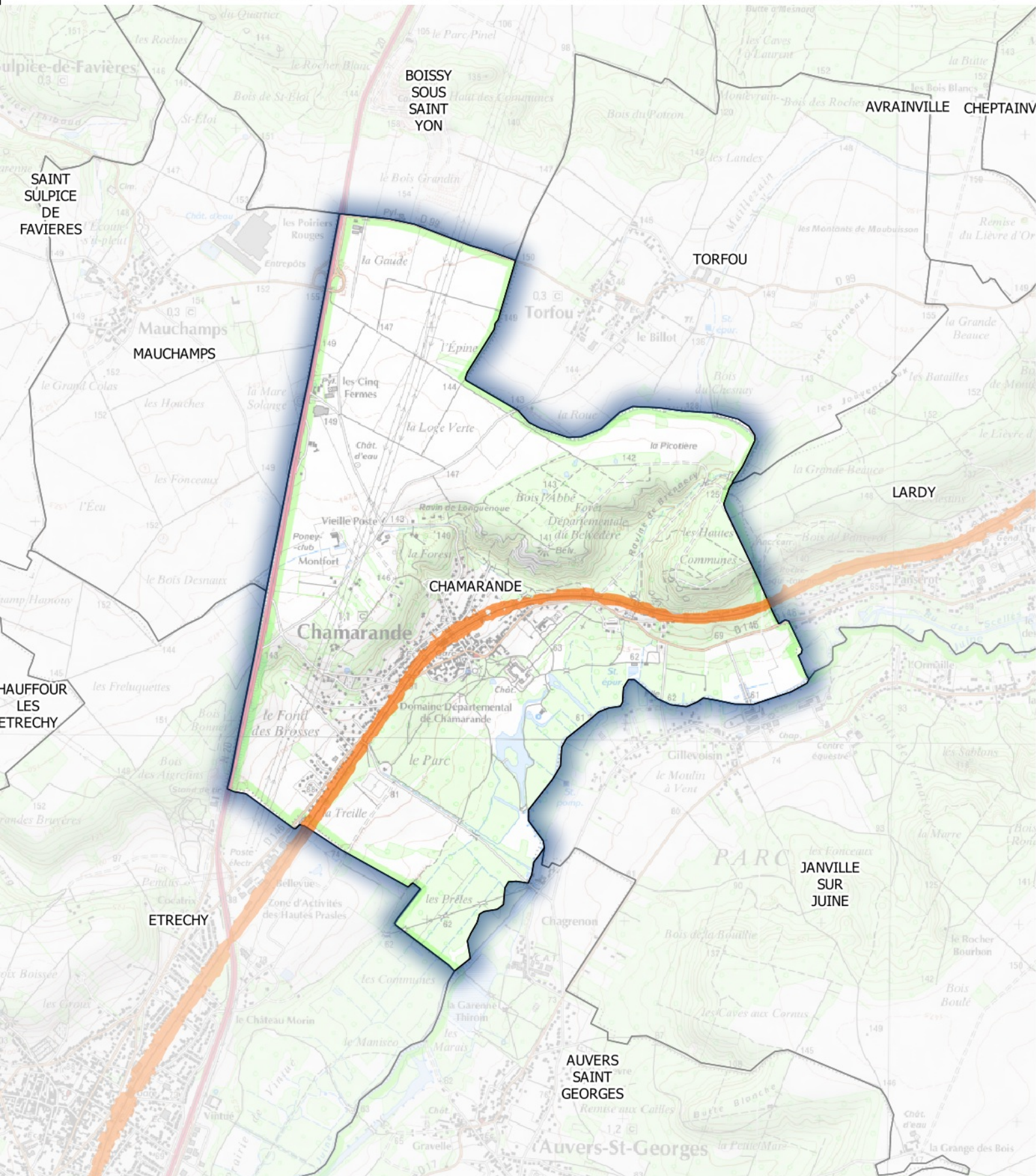

Carte de type C (Lden)

Voies ferrées dont le trafic est supérieur à 30 000 passages de trains par an
Estimation du bruit sur 24 heures- Dépassement des valeurs limites**Zones exposées au
bruit en dB (A)**

≥68

≥73

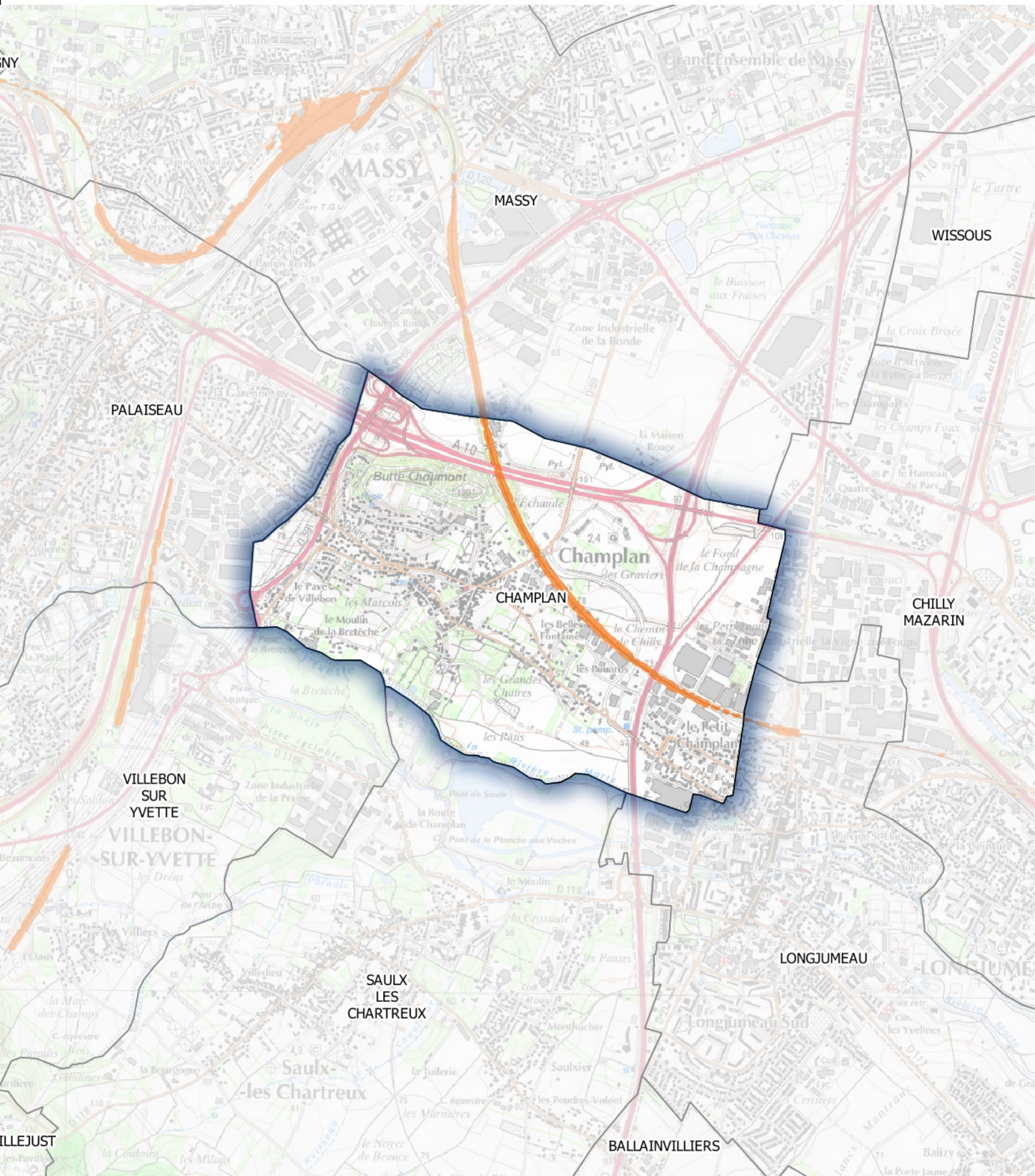

**Zones exposées au bruit en dB (A)**

-  ≥ 68
-  ≥ 73

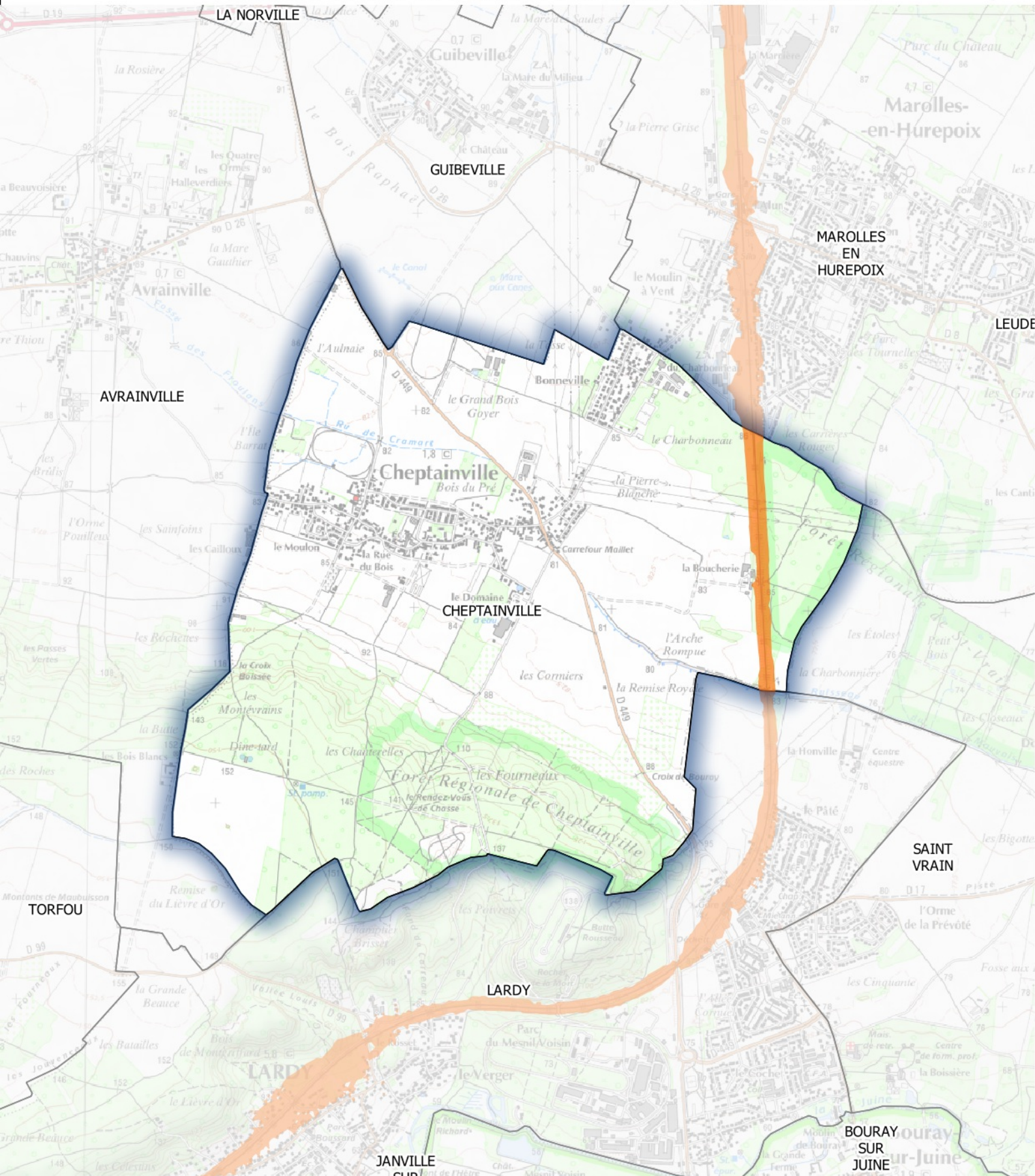

Carte de type C (Lden)

Voies ferrées dont le trafic est supérieur à 30 000 passages de trains par an
Estimation du bruit sur 24 heures- Dépassement des valeurs limites**Zones exposées au bruit en dB (A)**

- ≥68
- ≥73



Carte de type C (Lden)

Voies ferrées dont le trafic est supérieur à 30 000 passages de trains par an

Estimation du bruit sur 24 heures- Dépassement des valeurs limites

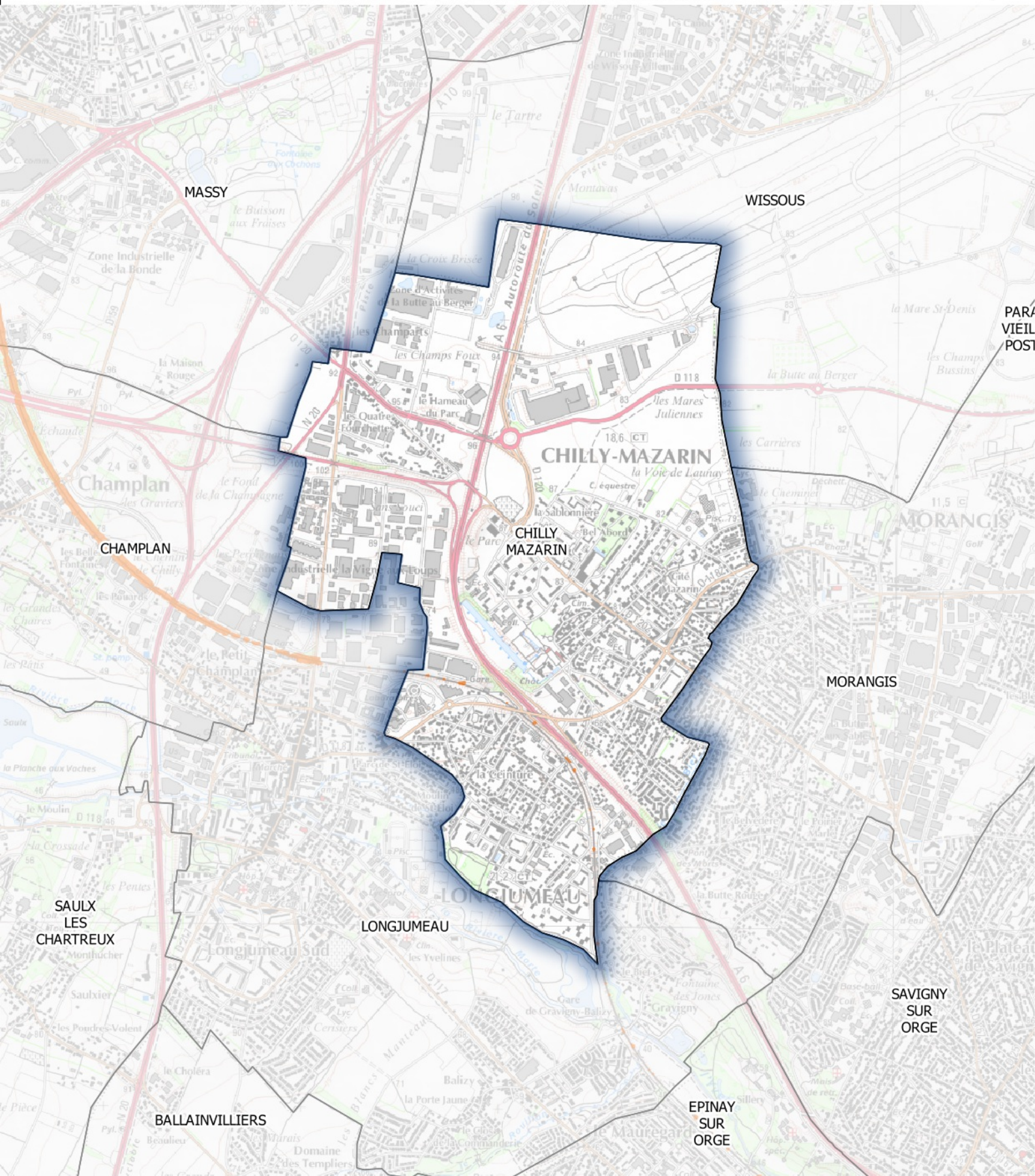

Zones exposées au bruit en dB (A)

- ≥68
- ≥73

Carte de type C (Lden)

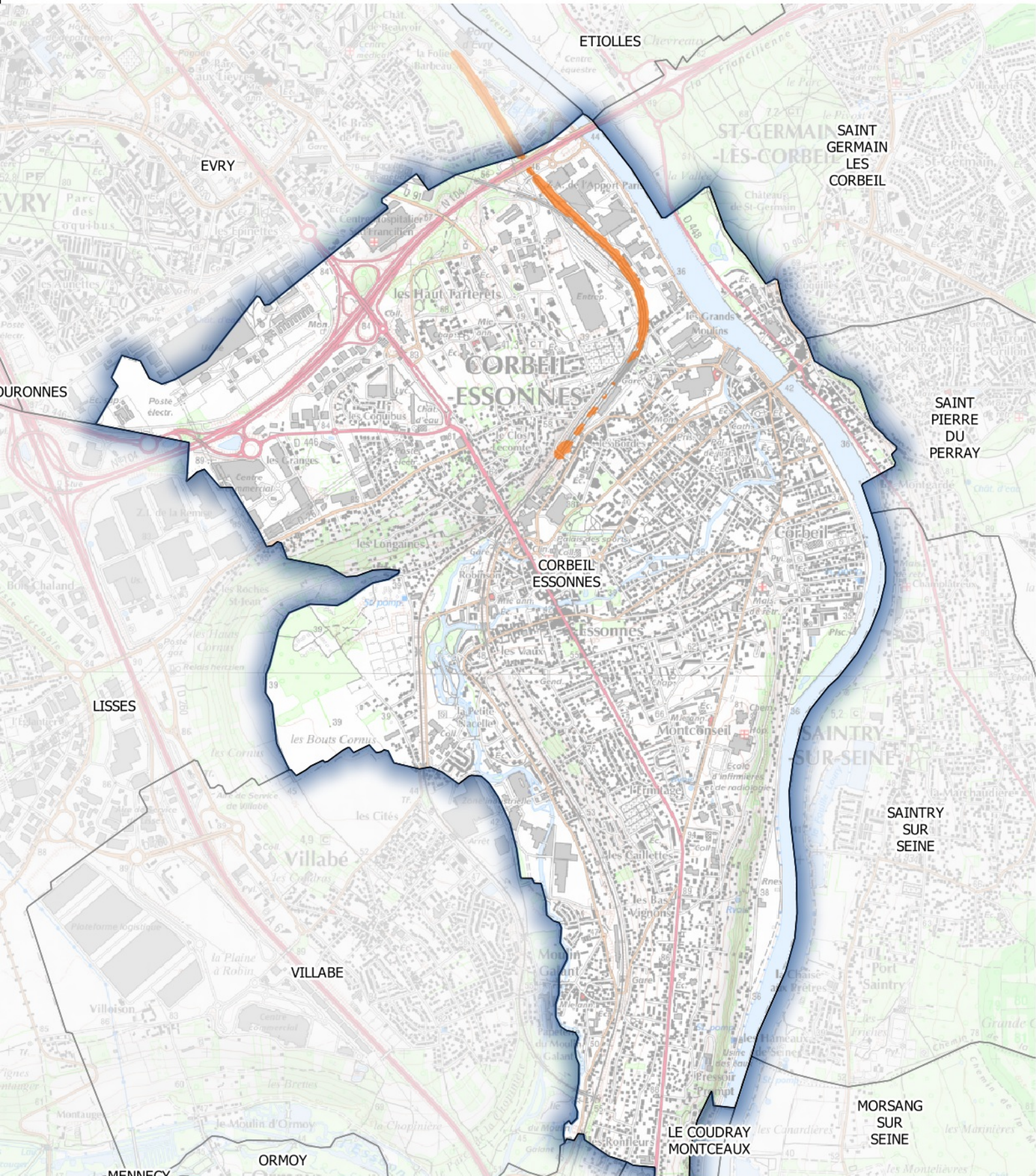
Voies ferrées dont le trafic est supérieur à 30 000 passages de trains par an
Estimation du bruit sur 24 heures- Dépassement des valeurs limites**Zones exposées au bruit en dB (A)**

-  ≥68
-  ≥73

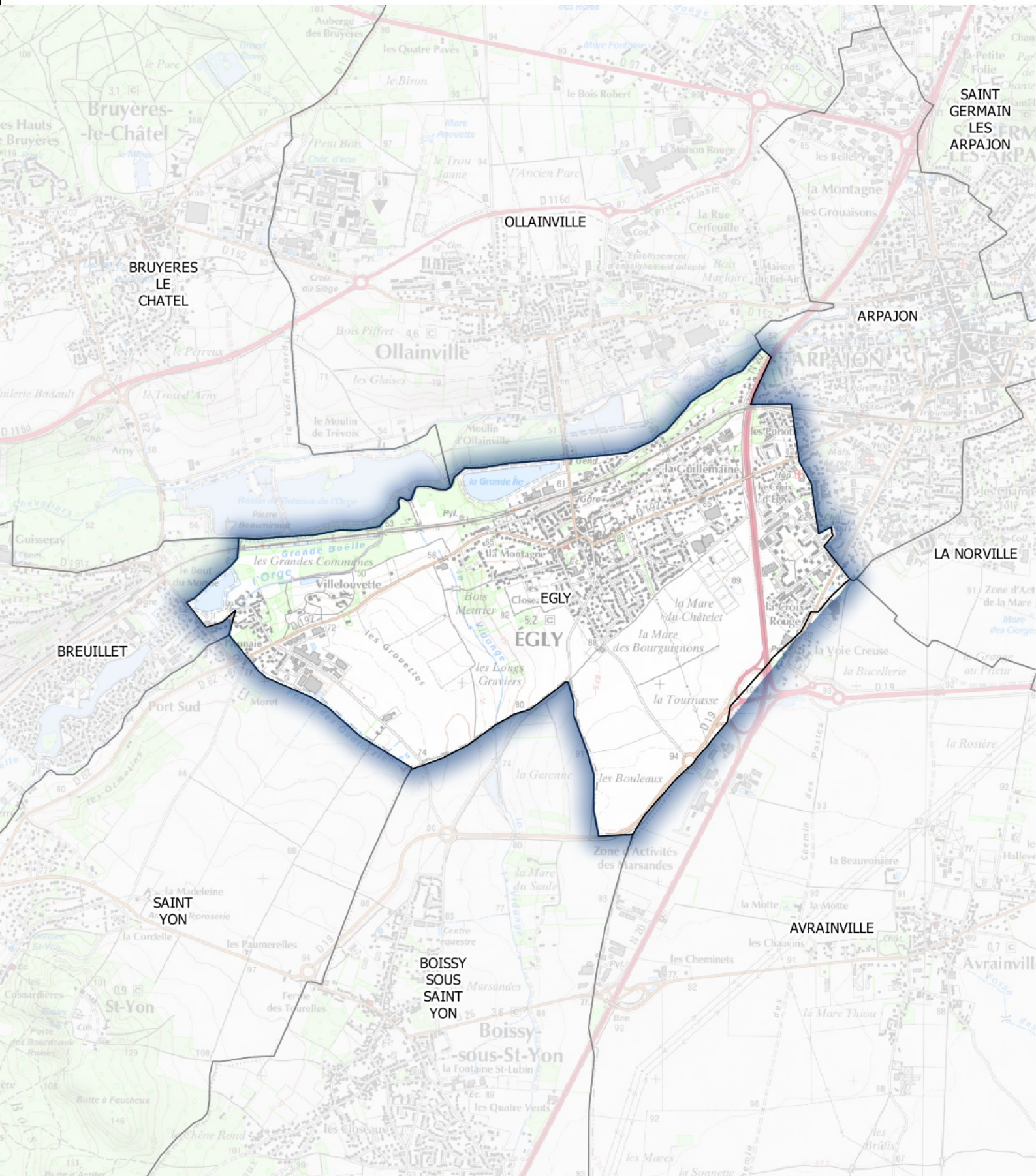

Carte de type C (Lden)

Voies ferrées dont le trafic est supérieur à 30 000 passages de trains par an
Estimation du bruit sur 24 heures- Dépassement des valeurs limites

**Zones exposées au
bruit en dB (A)**

≥68

≥73



Carte de type C (Lden)

Voies ferrées dont le trafic est supérieur à 30 000 passages de trains par an

Estimation du bruit sur 24 heures- Dépassement des valeurs limites

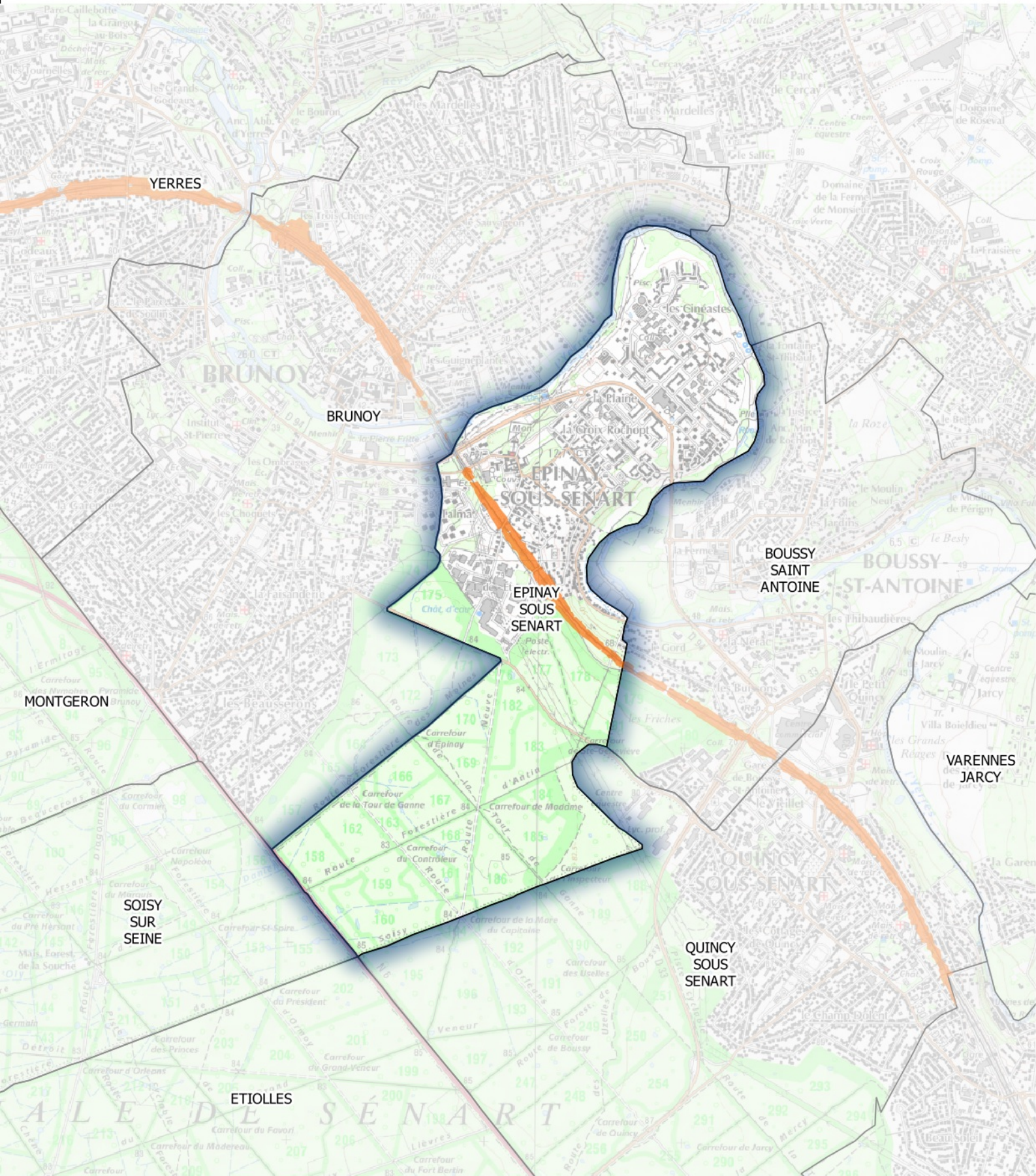

Zones exposées au bruit en dB (A)

- ≥68
- ≥73

Carte de type C (Lden)

Voies ferrées dont le trafic est supérieur à 30 000 passages de trains par an Estimation du bruit sur 24 heures- Dépassement des valeurs limites

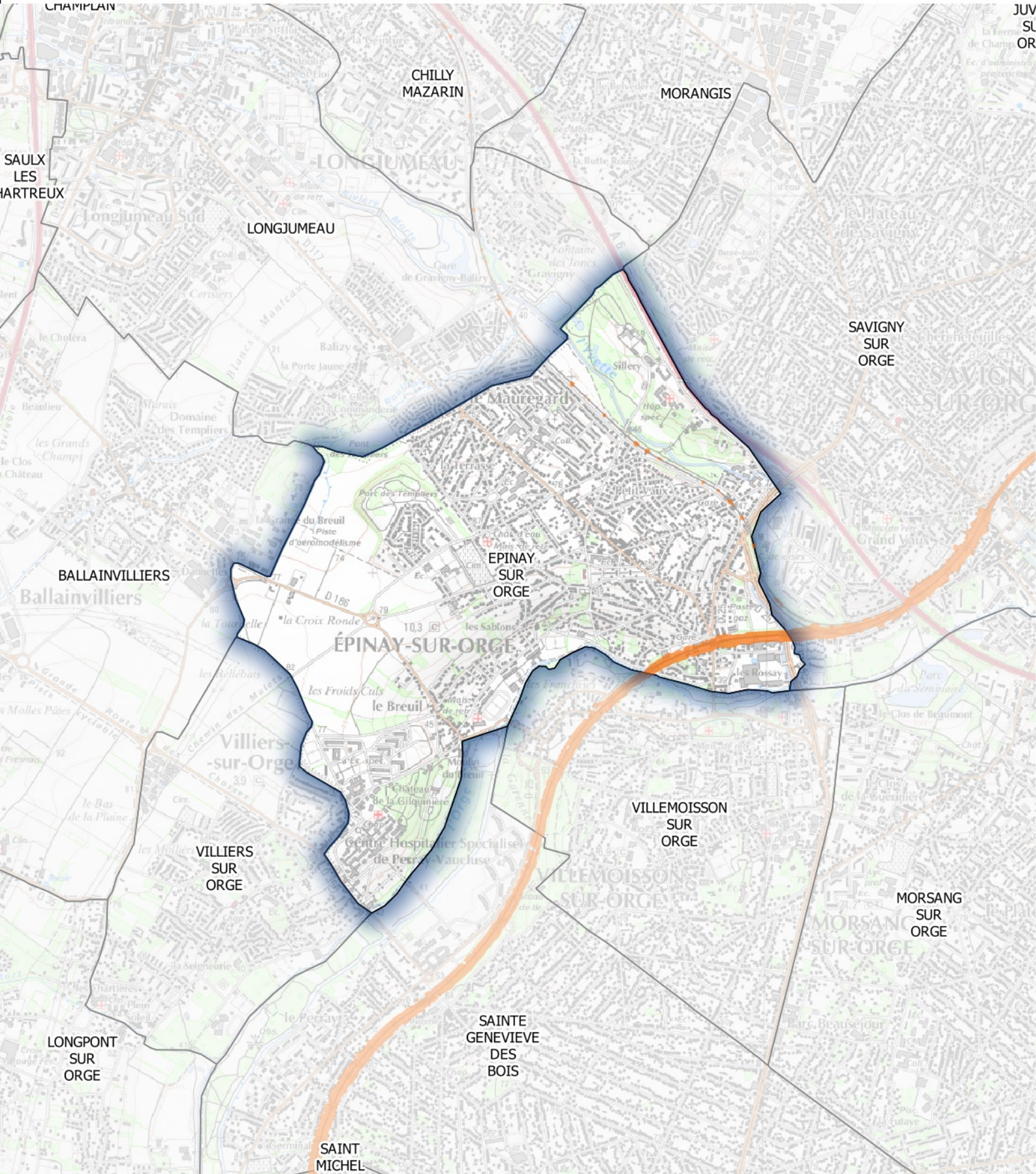

Zones exposées au bruit en dB (A)

- ≥68
- ≥73

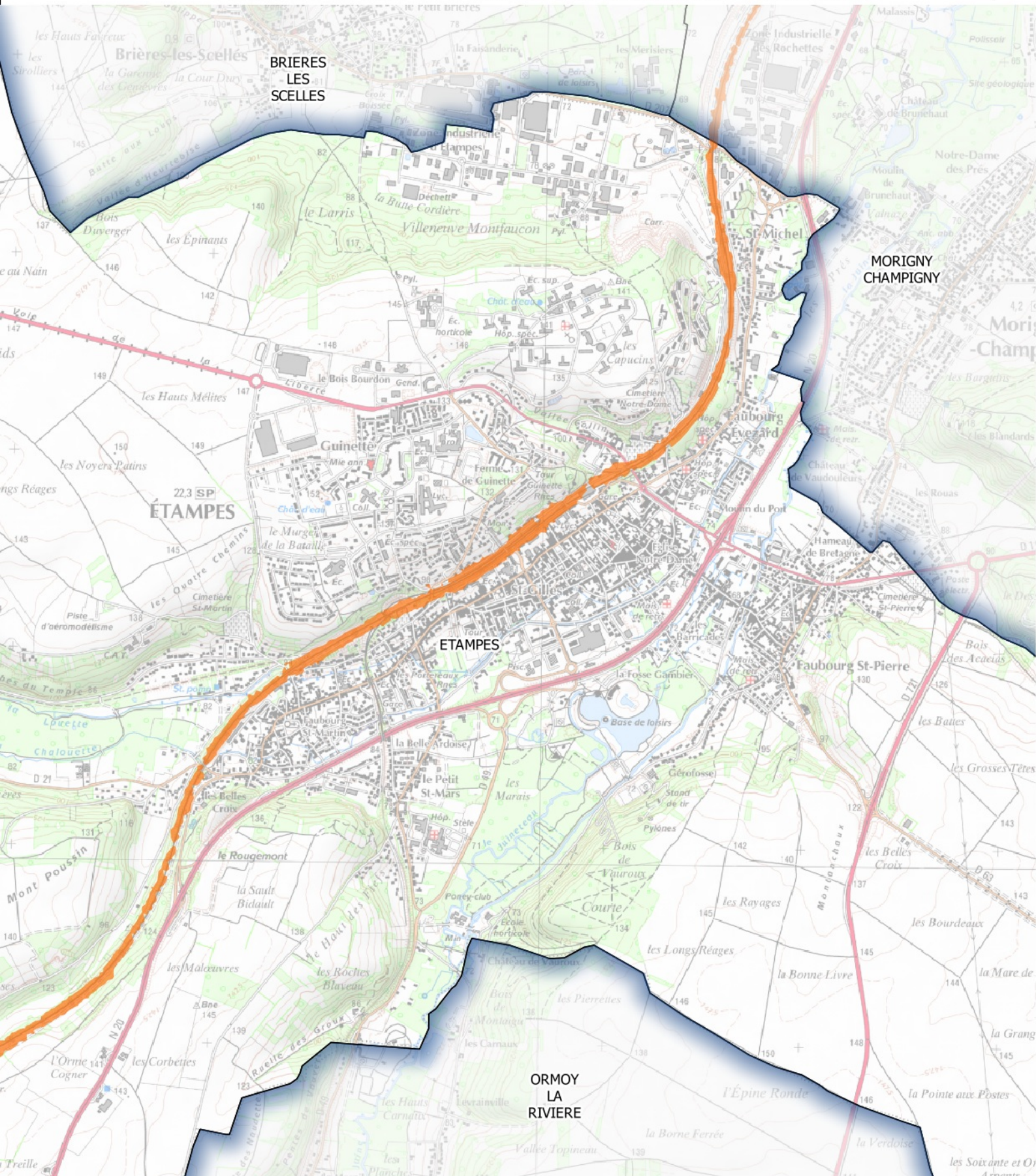
**Zones exposées au bruit en dB (A)**

-  ≥68
-  ≥73

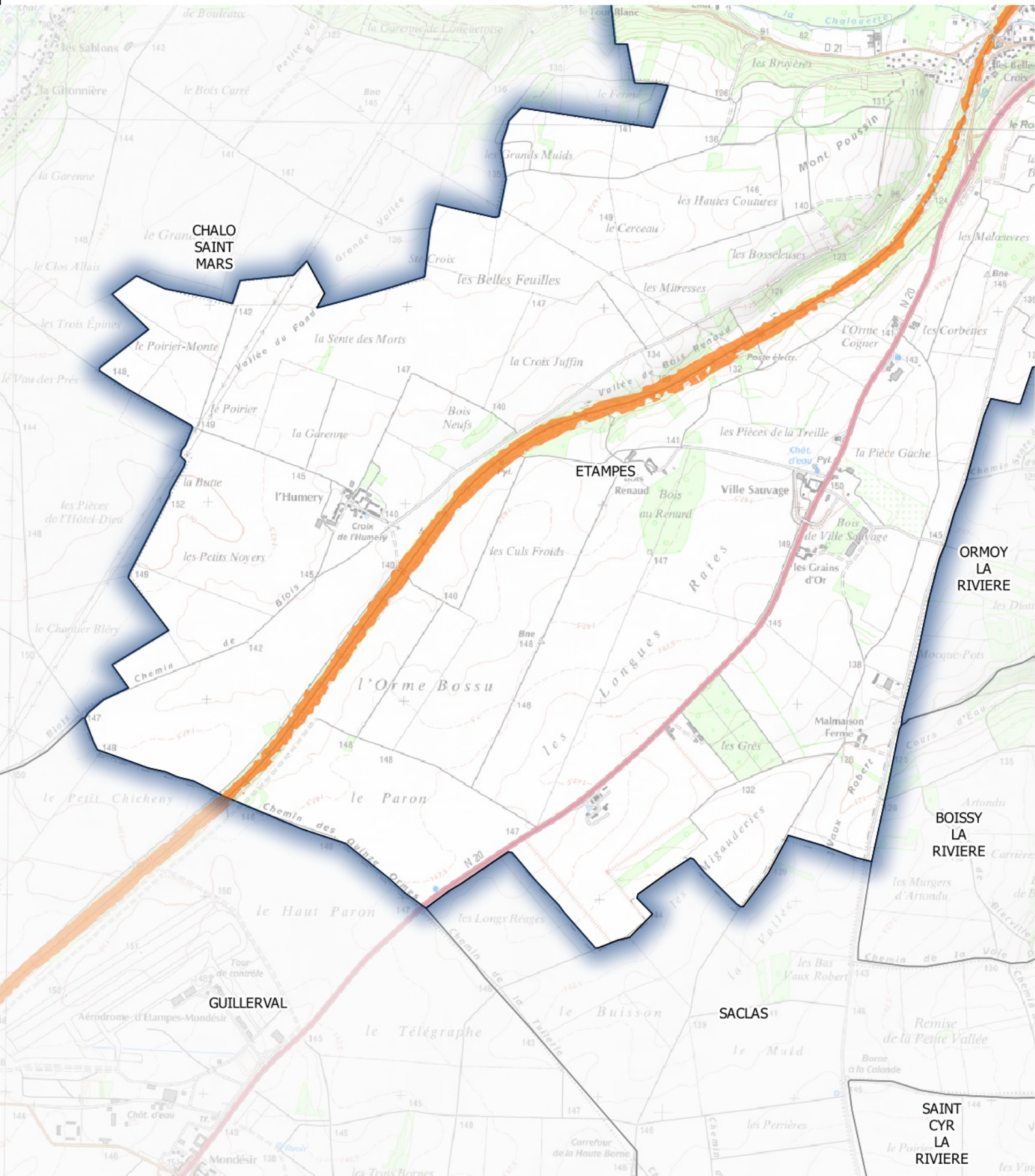

Carte de type C (Lden)

Voies ferrées dont le trafic est supérieur à 30 000 passages de trains par an
Estimation du bruit sur 24 heures- Dépassement des valeurs limites**Zones exposées au bruit en dB (A)**

-  ≥68
-  ≥73

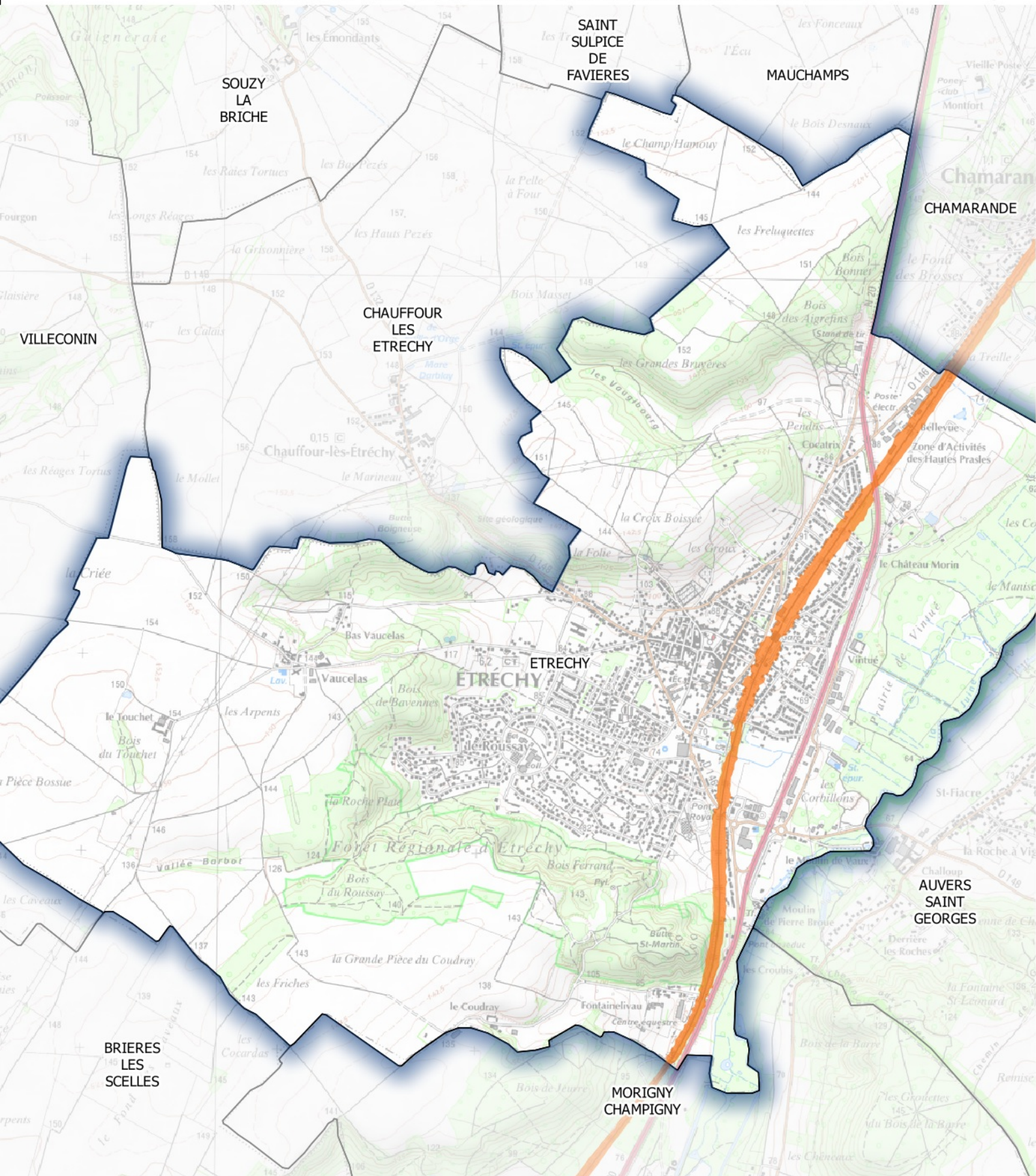

Carte de type C (Lden)

Voies ferrées dont le trafic est supérieur à 30 000 passages de trains par an
Estimation du bruit sur 24 heures- Dépassement des valeurs limites**Zones exposées au bruit en dB (A)**

≥68

≥73

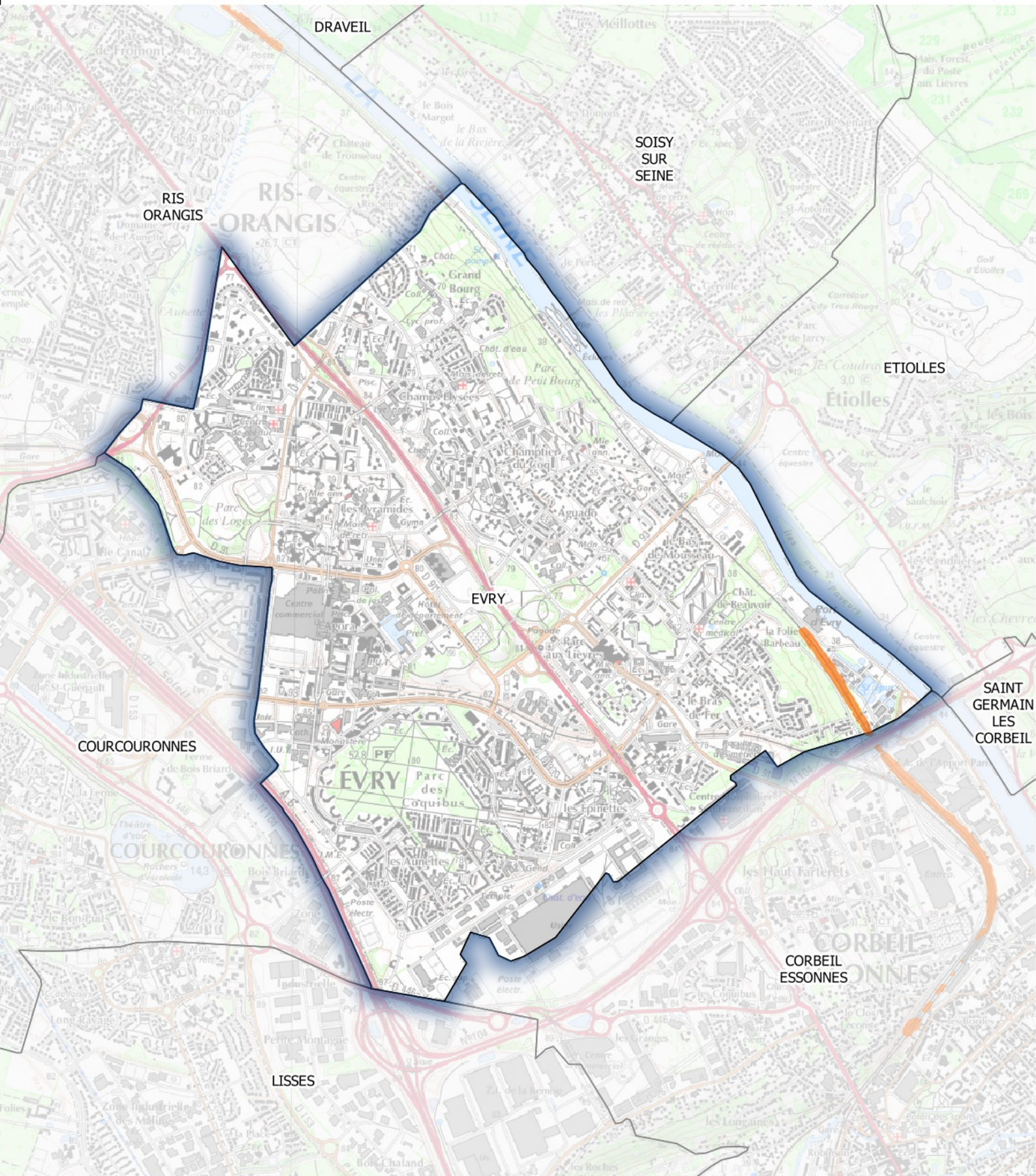

Carte de type C (Lden)

Voies ferrées dont le trafic est supérieur à 30 000 passages de trains par an
Estimation du bruit sur 24 heures- Dépassement des valeurs limites**Zones exposées au bruit en dB (A)**

-  ≥68
-  ≥73



Carte de type C (Lden)

Voies ferrées dont le trafic est supérieur à 30 000 passages de trains par an
 Estimation du bruit sur 24 heures- Dépassement des valeurs limites

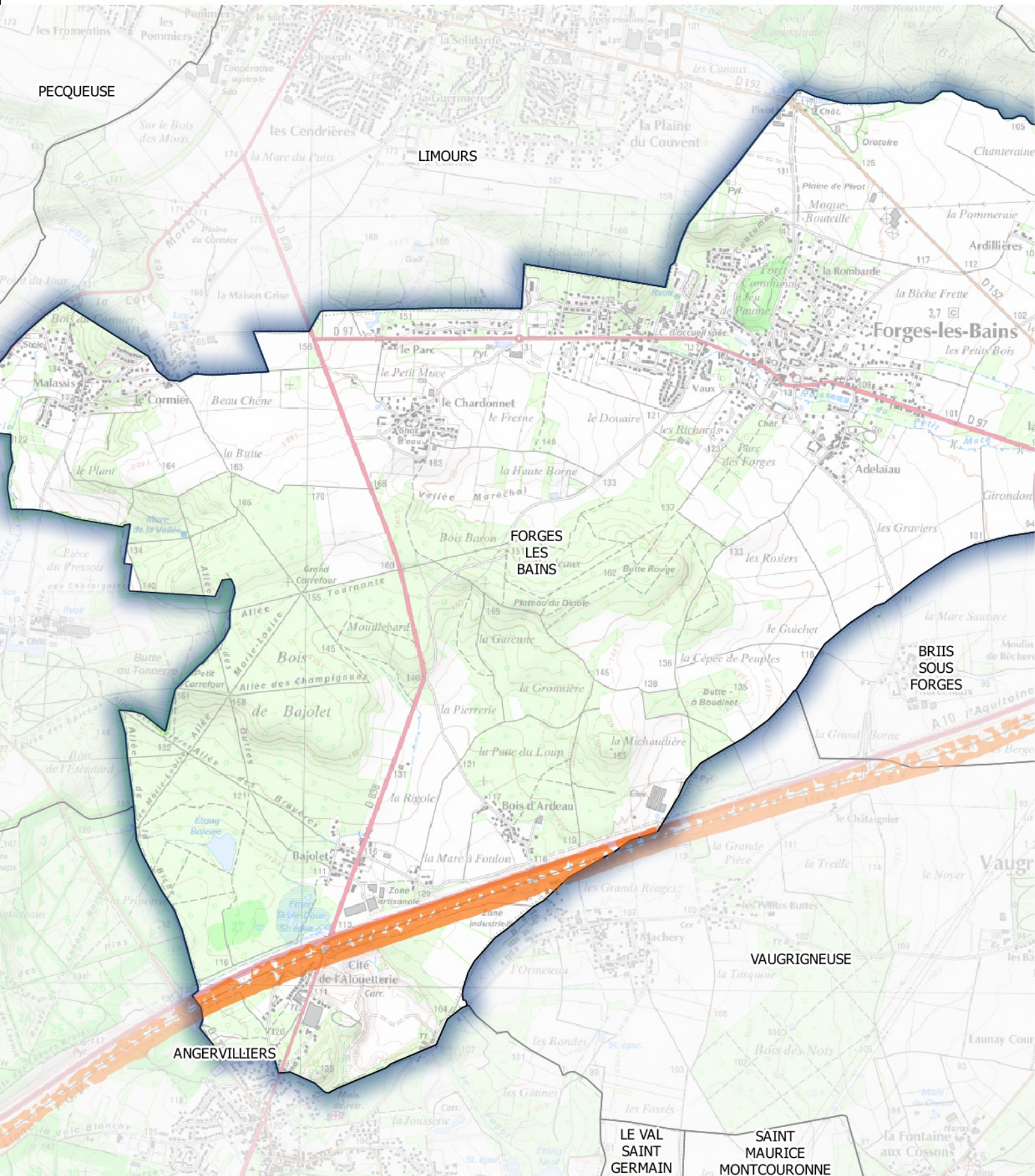

Zones exposées au bruit en dB (A)

- ≥68
- ≥73

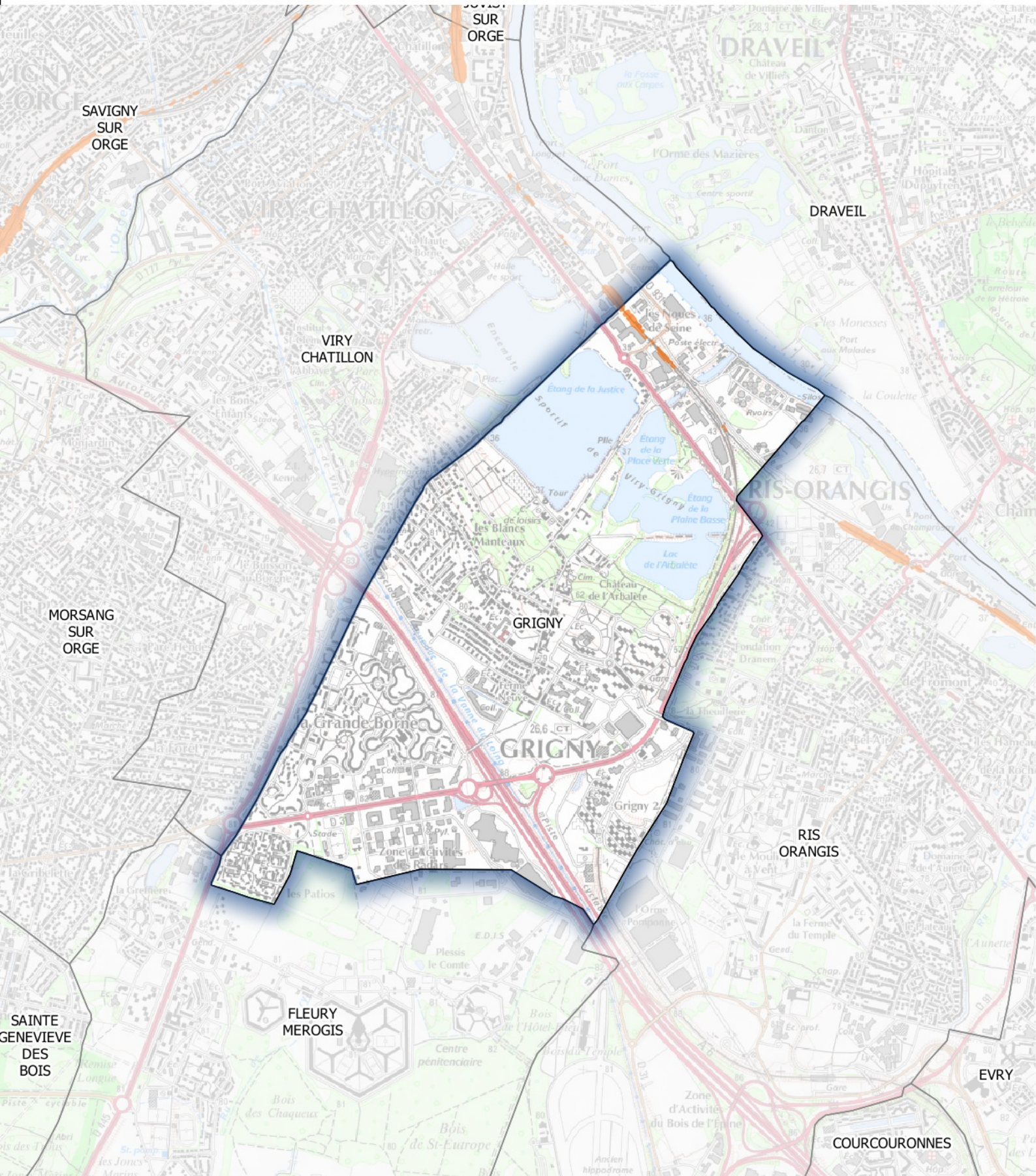

Carte de type C (Lden)

Voies ferrées dont le trafic est supérieur à 30 000 passages de trains par an
Estimation du bruit sur 24 heures- Dépassement des valeurs limites**Zones exposées au bruit en dB (A)**

-  ≥68
-  ≥73

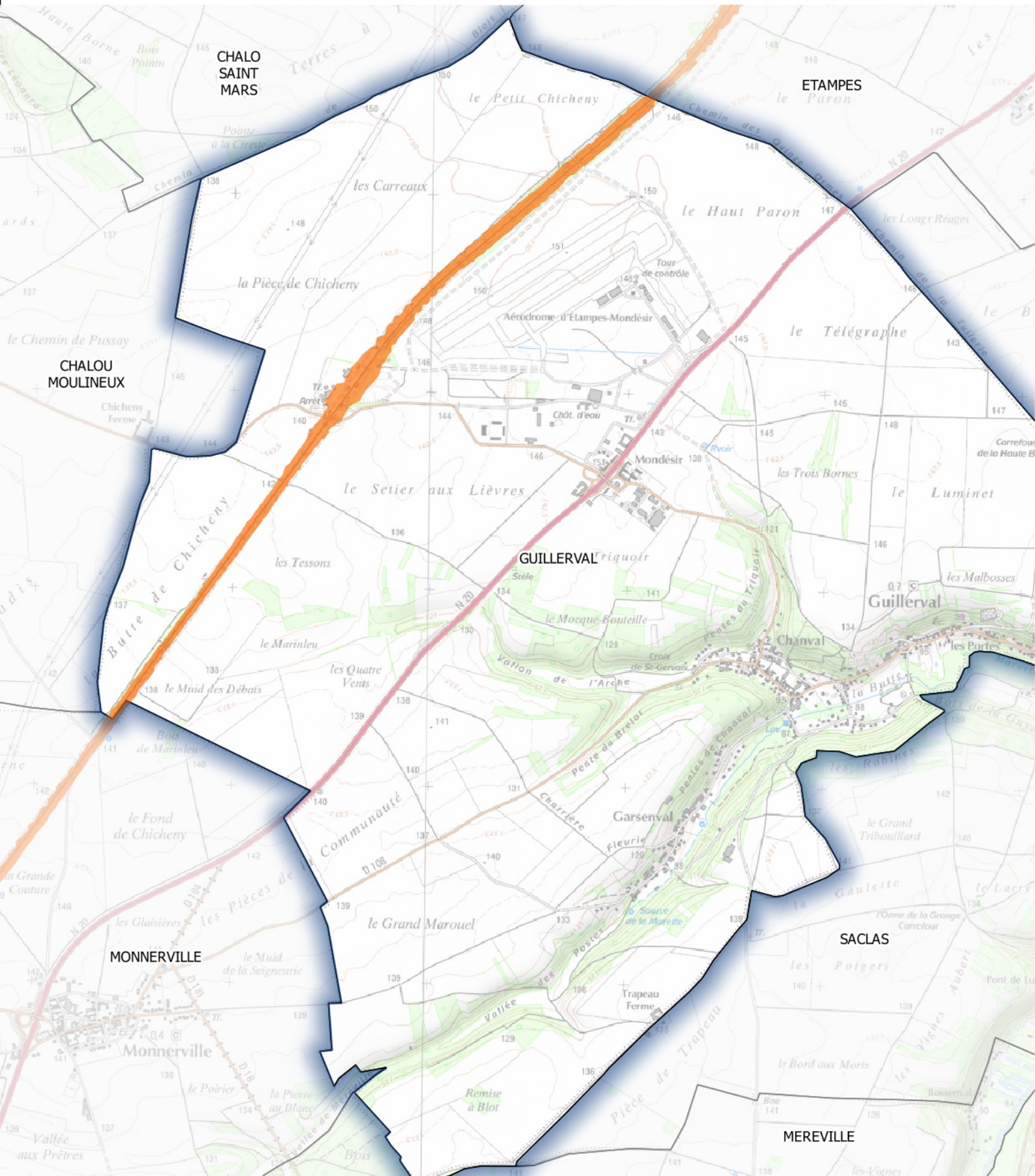

Carte de type C (Lden)

Voies ferrées dont le trafic est supérieur à 30 000 passages de trains par an
Estimation du bruit sur 24 heures- Dépassement des valeurs limites**Zones exposées au bruit en dB (A)**

-  ≥ 68
-  ≥ 73



Carte de type C (Lden)

Voies ferrées dont le trafic est supérieur à 30 000 passages de trains par an

Estimation du bruit sur 24 heures- Dépassement des valeurs limites

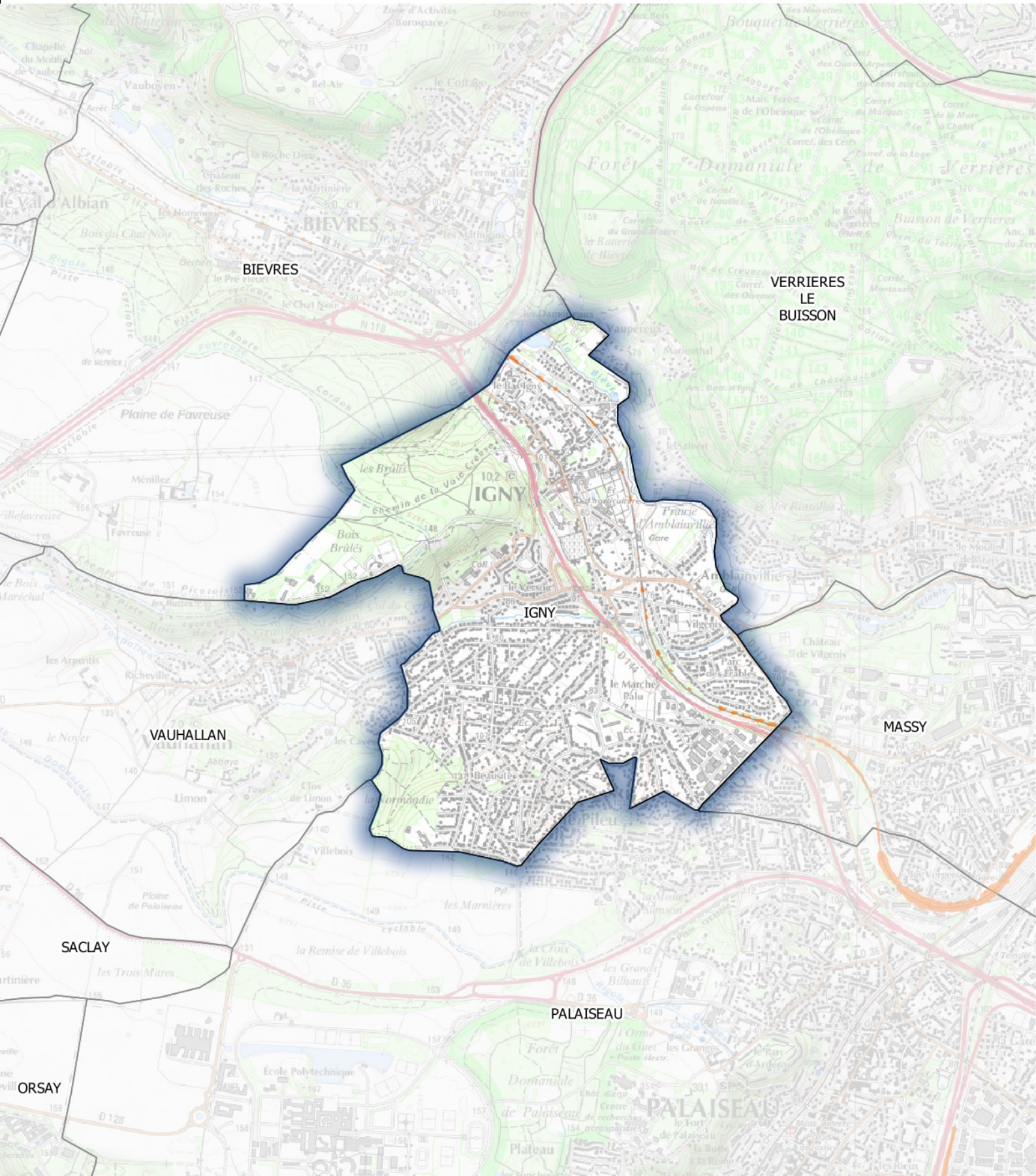

Zones exposées au bruit en dB (A)

- █ ≥68
- █ ≥73

Carte de type C (Lden)

Voies ferrées dont le trafic est supérieur à 30 000 passages de trains par an

Estimation du bruit sur 24 heures- Dépassement des valeurs limites

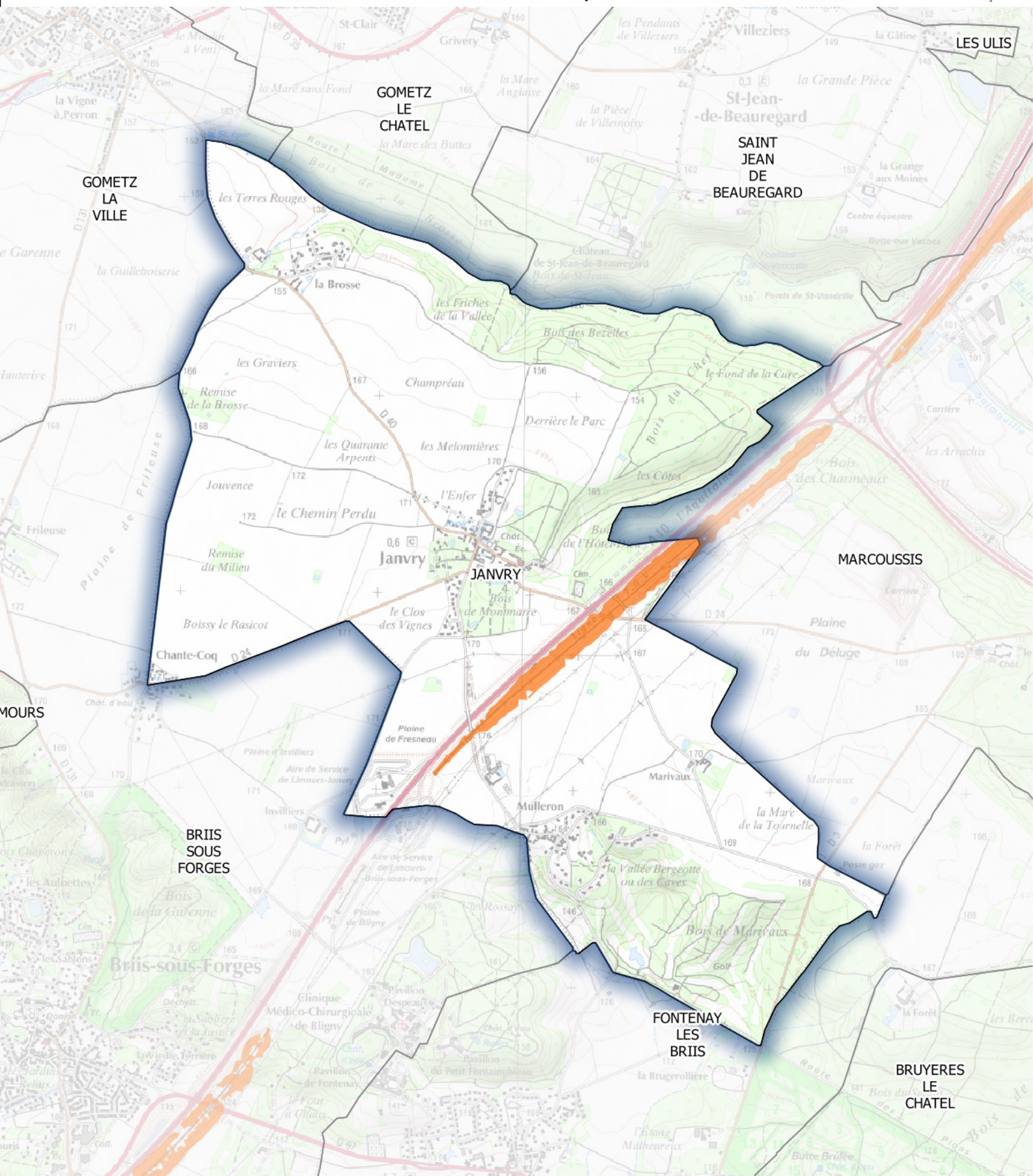

Zones exposées au bruit en dB (A)

- ≥68
- ≥73

Carte de type C (Lden)

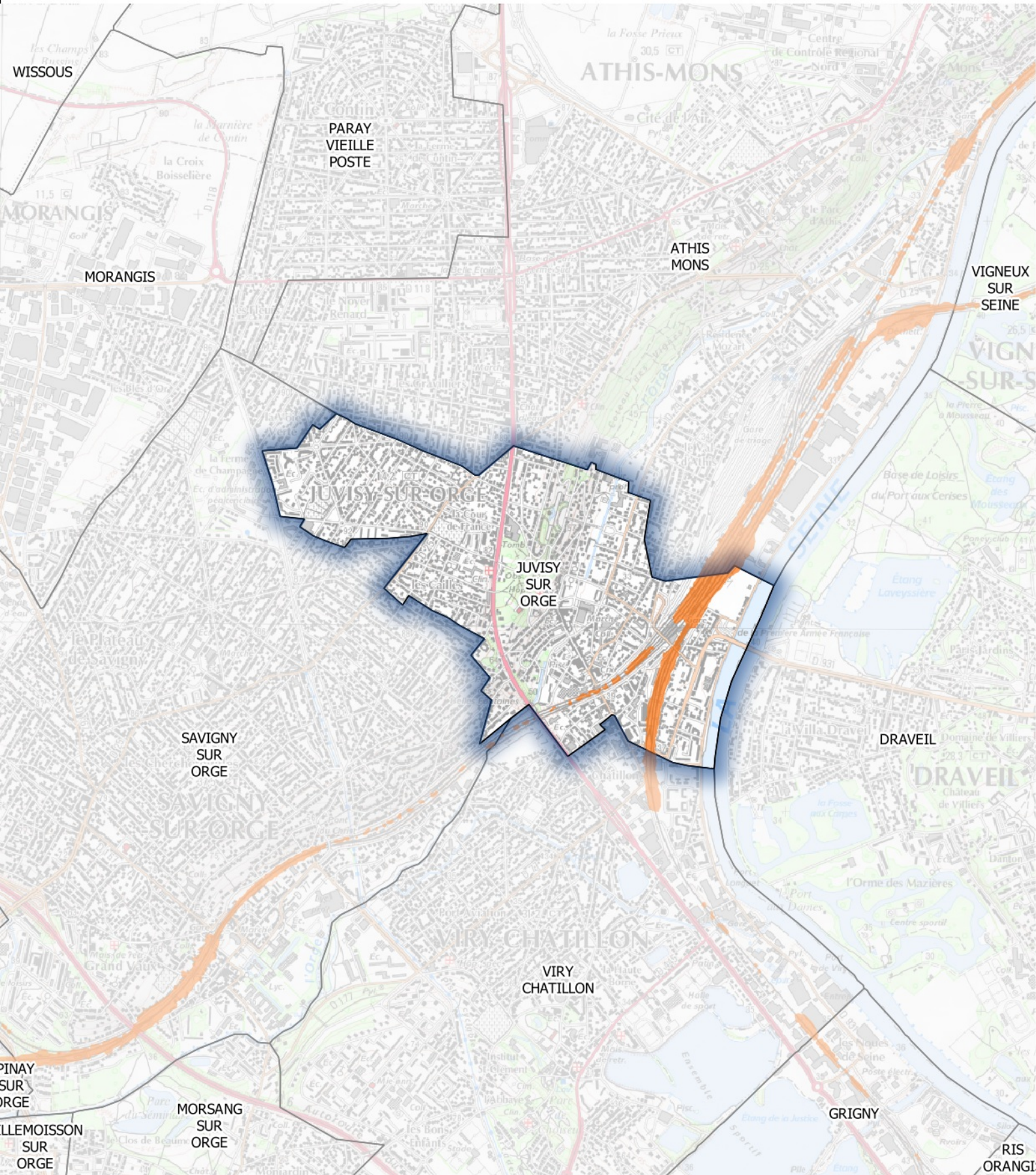
Voies ferrées dont le trafic est supérieur à 30 000 passages de trains par an
Estimation du bruit sur 24 heures- Dépassement des valeurs limites**Zones exposées au bruit en dB (A)**

-  ≥68
-  ≥73

