

Commission de Suivi de Site

11 Avril 2019

Ecosite de Vert-le-Grand



Ressources, territoires et habit
Énergie et climat
Prévention des risques Infrastructures, transports et mer

**Présent
pour
l'avenir**

Ministère de l'Écologie, de l'Énergie,
du Développement durable et de l'Aménagement du territoire

Inspections DRIEE 2018

SEMARIV

- Inspection annuelle le 18 juin 2018

SEMAVERT ISDND « MONT MÂLE »

- Inspection annuelle + inspections de recollement des alvéoles 3 et 4 du casier D des trois alvéoles du casier E et d'une alvéole pour le casier F1

SEMAVAL

- Inspection annuelle le 16 juillet 2018

SEMARIV

Inspection du 14/06/2018

Thèmes abordés

- Situation administrative de l'établissement par rapport aux arrêtés préfectoraux
- Prescriptions relatives à la prévention de la pollution de l'air
- Prescriptions relatives au centre de tri
- Prescriptions relatives à la gestion et traitement des déchets issus de l'incinération

Deux non-conformités relevées au sujet de la traçabilité du traitement des déchets produits

ISDND « Mont-Mâle »

Inspections de recollement des alvéoles 3 et 4 du casier D des trois alvéoles du casier E et d'une alvéole pour le casier F1

Recollement des alvéoles :

- Réception du dossier technique
- Inspection après instruction du dossier
- Conformité à l'arrêté ministériel du 15 février 2016 relatif aux installations de stockage de déchets non dangereux
- Conformité à l'arrêté préfectoral d'autorisation d'exploiter n° 2014-PREF/DRCL/BEPAFI/SSPILL/027 du 23 janvier 2014
- Rapport proposant avis favorable pour l'exploitation de chaque alvéole

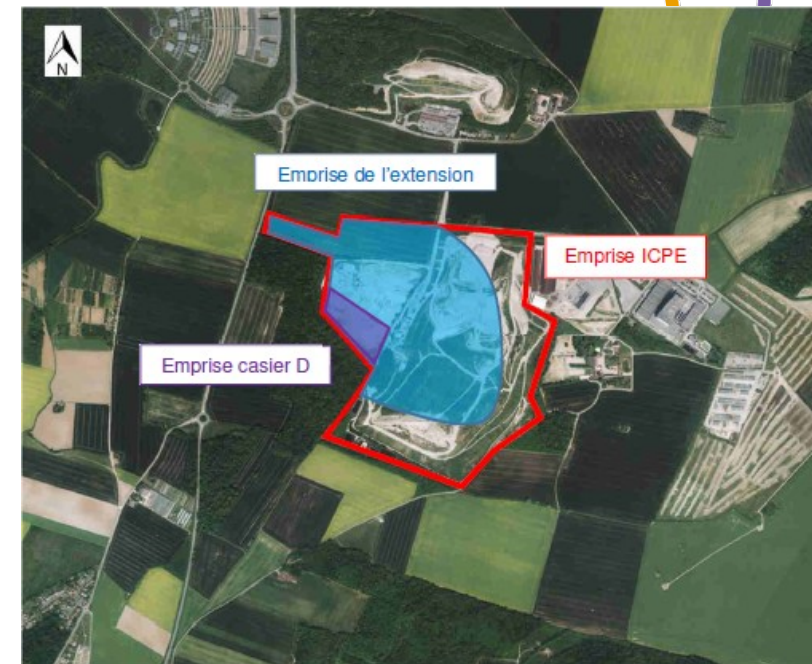

ISDND « Mont-Mâle »

Inspection annuelle du 28/11/2018

Inspection inopinée du 28 novembre 2018 :

- Inspection en binôme avec un inspecteur du siège régional de la DRIEE pour contrôler les critères d'acceptation des déchets entrants au sein de l'ISDND
- 2 non-conformités portant sur le registre des déchets entrants et meilleure justification du bien fondé de l'enfouissement du déchet apporté

SEMAVAL

Inspection annuelle du 16/07/2018

Thèmes abordés

Suites données par l'exploitant aux non-conformités et remarques relevées lors de l'inspection précédente (du 19-09-2017)

Gestion des déchets reçus par l'installation

Gestion des déchets générés par l'installation

→ **3 Non-conformités portant sur :**

- **Dépassement des quantités stockées autorisées de DEEE**
- **La complétude du registre déchets sortants**
- **Les conditions de stockage du bois palettes**

Merci

Ressources, territoires et habitats
Énergie et climat Développement durable
Prévention des risques Infrastructures, transports et mer

**Présent
pour
l'avenir**