

# DEPARTEMENT DE L'ESSONNE

## COMMUNE DE GRIGNY

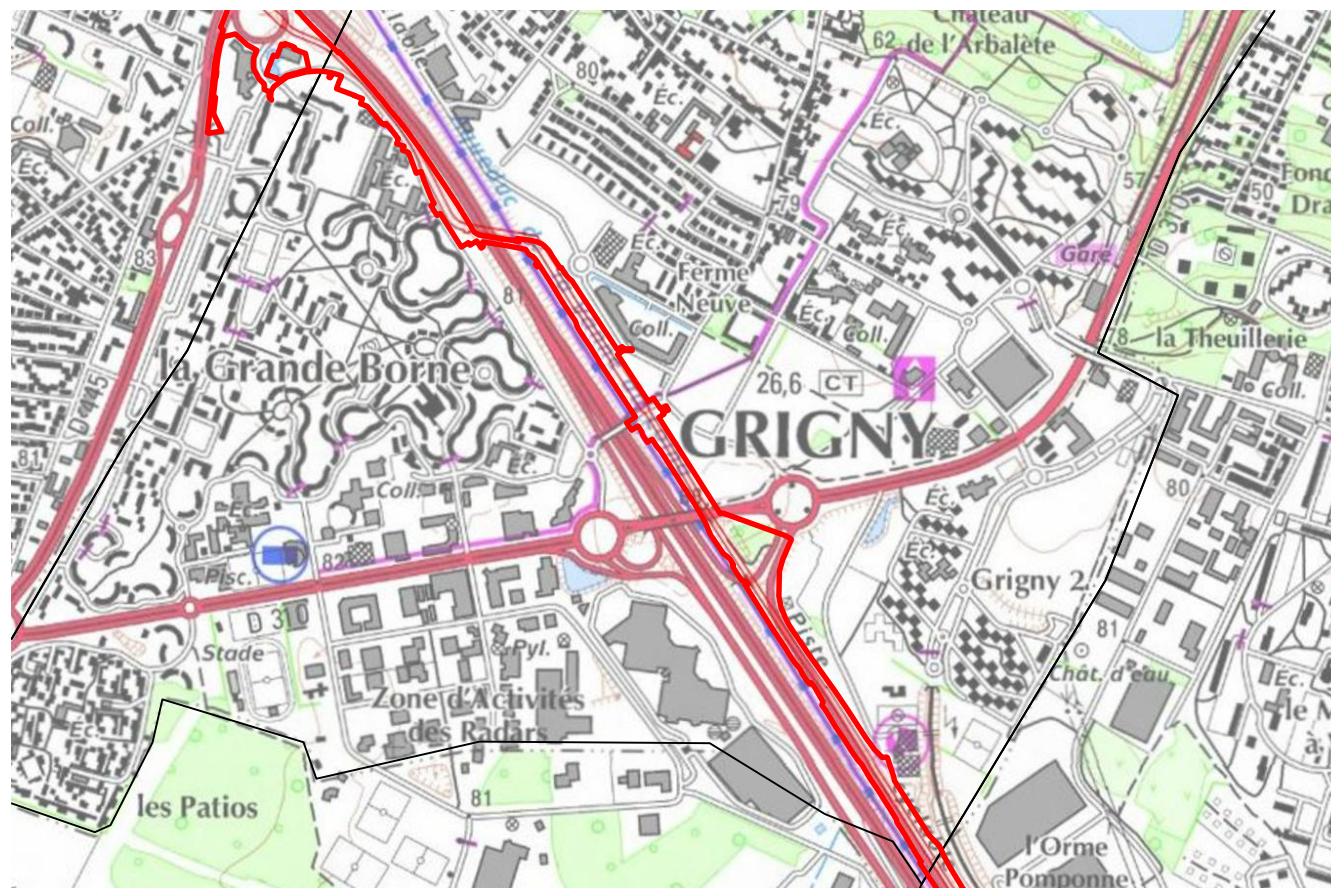
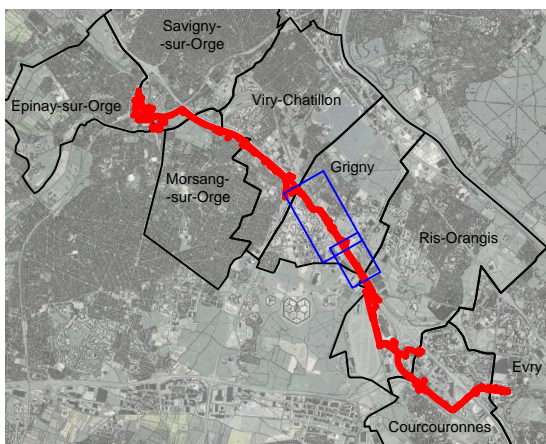

Dossier n° NA113004  
Fichier : Na1 13004\_Situation Grigny.dwg  
Echelle : 1/15 000  
Date : 17/09/2019

### Plan de situation de la commune

Atlantpole - Site de la Chantrerie  
1, Route de Gachet - CS 90711  
F - 44307 NANTES Cedex 3  
Tel. 02 40 68 54 52 - Fax. 02 51 13 56 60  
E-mail : nantes@geofit-expert.fr

**GEOFIT**  
EXPERT