

ACCESSIBILITE AUX PSH

Emplacement PSH

Espaces de manœuvre devant une porte

Espace de manœuvre avec possibilité de 120° tour

Cheminement PMR

ZONES SPECIFIQUES

Zone non-accessible au public

Locaux réservés

Locaux CPPE

Accès piétons principaux

Accès piétons secondaires

Accès véhicules

MSB2 / MSB3 / Radiosélective

Contrôles Unitaires

Zone piétonne

EVACUATION ET UP

Issues de secours

Aire d'attente PMR parking

Espace d'attente sécurisé

Colonne sèche

0 2 10 20m

Echelle graphique 1:200e

PC

Novembre 2017

Campus AgroParisTech - INRA

240 av. d'Ecalle Parisienne de France 91147 LEST 01 69

MAÎTRE D'OUVRAGE :
CAMPUS AGRO PARIS
8 Boulevard Baudouin - 91406 ORLÉANS

ENTREPRISE GENERALE
GTN

ARCHITECTE MAÎNTEUR :
BASIC MANAGER ARCHITECTURE 01
17 rue de la République - 91000 Paris
01 69 58 58 58 / 01 69 58 58 58

ARCHITECTE :
Agence d'Architecture 01
101 rue de la République - 91000 Paris
01 69 58 58 58 / 01 69 58 58 58

PAYSAGISTE :
Agence 01
20 rue de la République - 91000 Paris
01 69 58 58 58 / 01 69 58 58 58

BET STRUCTURE / FACADES / VMD :
AVILLON
47 rue de la République - 91000 Paris
01 69 58 58 58 / 01 69 58 58 58

BET LABORATOIRES :
101 rue de la République - 91000 Paris
01 69 58 58 58 / 01 69 58 58 58

BET VMD :
Agence d'Architecture 01
101 rue de la République - 91000 Paris
01 69 58 58 58 / 01 69 58 58 58

TOTALITE TERRASSE :
101 rue de la République - 91000 Paris
01 69 58 58 58 / 01 69 58 58 58

BET EQUIPEMENTS NUMERIQUES :
101 rue de la République - 91000 Paris
01 69 58 58 58 / 01 69 58 58 58

BET ACUSTIQUE :
101 rue de la République - 91000 Paris
01 69 58 58 58 / 01 69 58 58 58

BUREAU DE CONSTRUCTION :
101 rue de la République - 91000 Paris
01 69 58 58 58 / 01 69 58 58 58

DOSSIER DE DEMANDE DE PERMIS DE CONSTRUIRE

A3_Plan de l'ensemble et de Niveau

ADRESSE : ADRESSE

Plan Bâtiment d'Enseignement N1

| Date | Appr. | Echelle | Nom du fichier |
|-------|--------|---------|----------------------|
| 11/17 | 162.10 | 1:200 | MMA_ARC_PLA_ENS_N1_0 |

| Phase | Emetteur | Discipline | Type | Zone | Niveau | Avalable | Indice |
|-------|----------|------------|------|------|--------|----------|--------|
| PC | MMA | ARC | PLA | ENS | N1 | - | 0 |

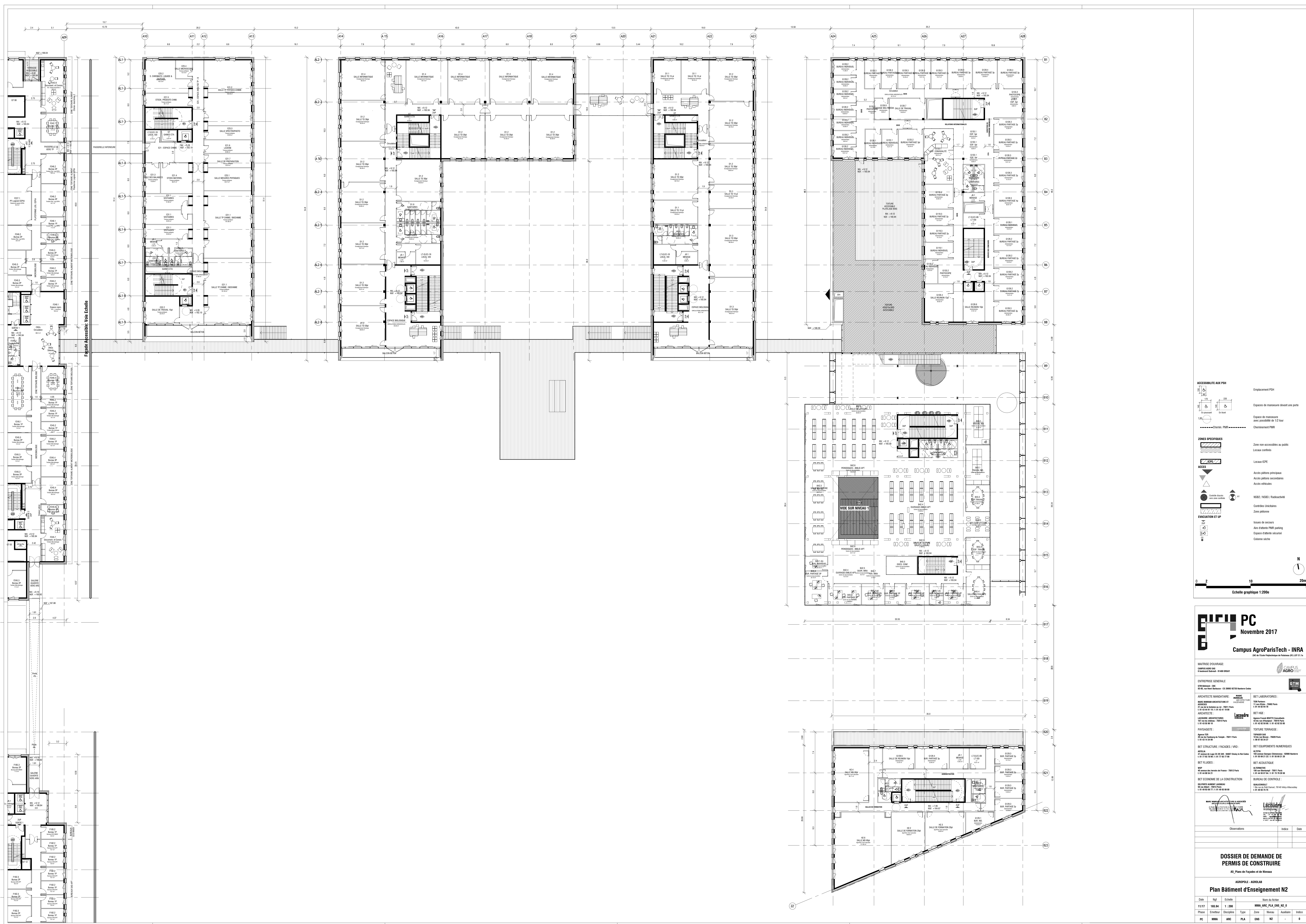

ACCESSIBILITE AUX PSH

Emplacement PSH

Espaces de manœuvre devant une porte

Espaces de manœuvre avec possibilité de 1/2 tour

Cheminement PMR

ZONES SPECIFIQUES

Zone non-accessible au public

Locaux confinés

Locaux CPPE

ACCES

Accès piétons principaux

Accès piétons secondaires

Accès véhicules

Contrôle d'accès

MSB2 / MSB3 / Radiosélective

Contrôles Unitaires

Zone piétonne

EVACUATION ET UP

Issues de secours

Aire d'attente PMR parking

Espaces d'attente sécurité

Colonne sèche

0 2 10 20m

Echelle graphique 1:200e

PC

Novembre 2017

Campus AgroParisTech - INRA

Site de l'École Polytechnique de l'Université Paris-Saclay

MAÎTRE D'OUVRAGE :
CAMPUS AGRO PARIS
8 Boulevard Baudouin - 91400 ORSAY

ENTREPRISE GENERALE :
GTB

ARCHITECTE MAÎNTEUR :
MMA
17 rue de la République - 91000 Paris
01 61 61 61 61

ARCHITECTE :
Lacour
157 rue de la République - 91000 Paris
01 61 61 61 61

PAISSAGISTE :
Lacour
157 rue de la République - 91000 Paris
01 61 61 61 61

BET LABORATOIRES :
Lacour
157 rue de la République - 91000 Paris
01 61 61 61 61

BET PSE :
Lacour
157 rue de la République - 91000 Paris
01 61 61 61 61

BET STRUCTURE / FACADES / VRD :
Lacour
157 rue de la République - 91000 Paris
01 61 61 61 61

BET EQUIPEMENTS NUMERIQUES :
Lacour
157 rue de la République - 91000 Paris
01 61 61 61 61

BET FLUIDES :
Lacour
157 rue de la République - 91000 Paris
01 61 61 61 61

BET ACOUSTIQUE :
Lacour
157 rue de la République - 91000 Paris
01 61 61 61 61

BET ECONOMIE DE LA CONSTRUCTION :
Lacour
157 rue de la République - 91000 Paris
01 61 61 61 61

BUREAU DE CONTRÔLE :
Lacour
157 rue de la République - 91000 Paris
01 61 61 61 61

DOSSIER DE DEMANDE DE PERMIS DE CONSTRUIRE

A2_Plan de l'ensemble et de l'ensemble

ADRESSE : ADRESSE

Plan Bâtiment d'Enseignement N2

| Date | Appr. | Echelle | Nom du fichier |
|-------|--------|---------|----------------------|
| 11/17 | 100.04 | 1 : 200 | MMA_ARC_PLA_ENS_N2_0 |

| Phase | Emetteur | Discipline | Type | Zone | Niveau | Avalable | Indice |
|-------|----------|------------|------|------|--------|----------|--------|
| PC | MMA | ARC | PLA | ENS | N2 | - | 0 |

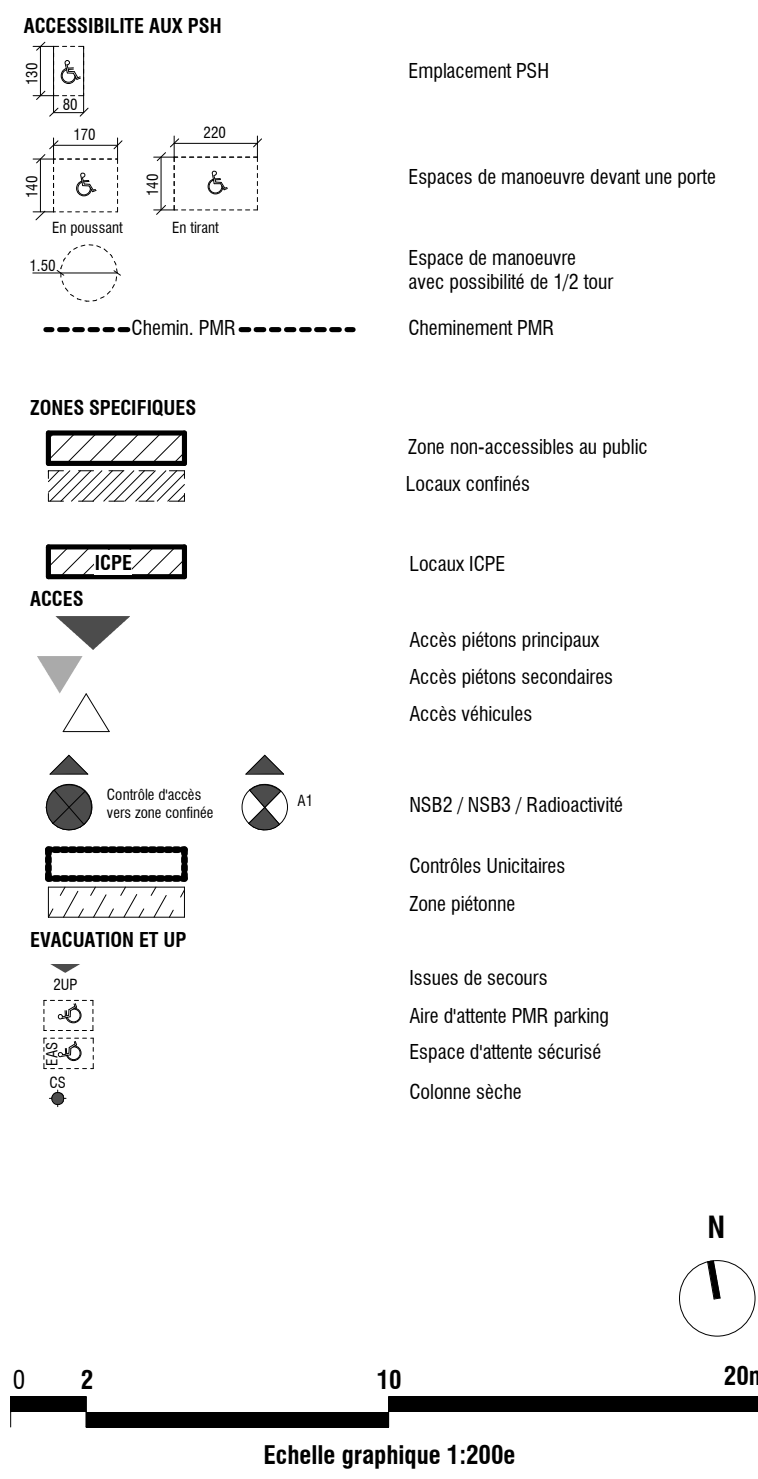

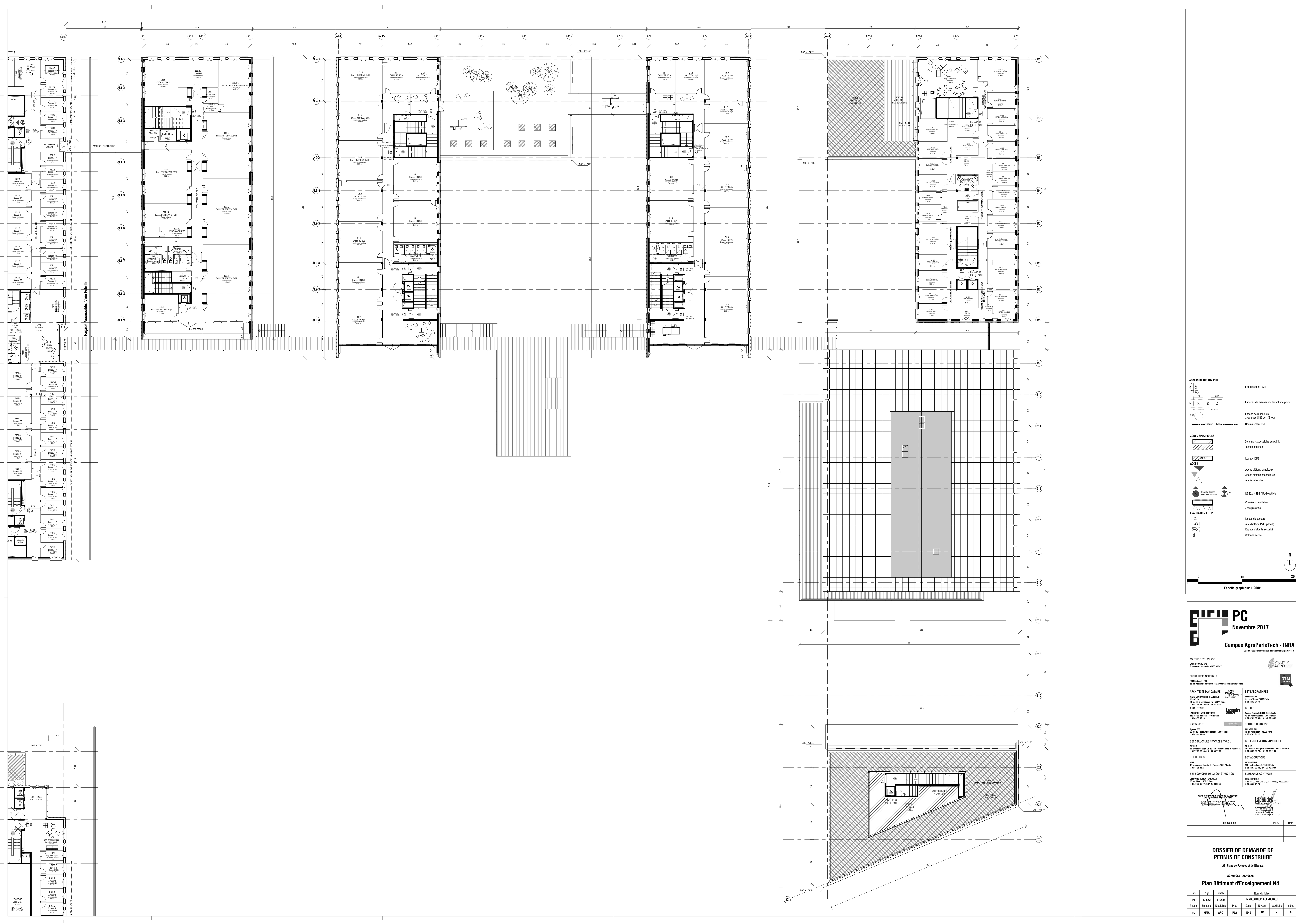

ACCESSIBILITE AUX PSH

Emplacement PSH

Espaces de manœuvre devant une porte

Espace de manœuvre avec possibilité de 1/2 tour

Cheminement PMR

ZONES SPECIFIQUES

Zone non-accessibles au public

Locaux confinés

Locaux CPPE

Accès plateaux principaux

Accès plateaux secondaires

Accès véhicules

MSB2 / MSB3 / Radioactive

Contrôles Unitaires

Zone pérorne

EVACUATION ET UP

Issues de secours

Aire d'attente PMR parking

Espace d'attente sécurisé

Colonne sèche

0 2 10 20m

Echelle graphique 1:200e

PC

Novembre 2017

Campus AgroParisTech - INRA

Site de l'École Polytechnique de Paris (91120) et 91190

MAÎTRE D'OUVRAGE :

CAMPUS AGRO PARIS

9 Boulevard Baudouin - 91400 ORSAY

ENTREPRISE GENERALE

OTIS Bâtiment - 91400 ORSAY

ARCHITECTE MANQUAIRE :

MAIRAC ARCHITECTES

17 rue de la République - 91400 ORSAY

ARCHITECTE :

MAIRAC ARCHITECTES

17 rue de la République - 91400 ORSAY

PAYSAGISTE :

MAIRAC ARCHITECTES

17 rue de la République - 91400 ORSAY

BET STRUCTURE / FACADES / VMD :

MAIRAC ARCHITECTES

17 rue de la République - 91400 ORSAY

BET FLUIDES :

MAIRAC ARCHITECTES

17 rue de la République - 91400 ORSAY

BET ECONOMIE DE LA CONSTRUCTION :

MAIRAC ARCHITECTES

17 rue de la République - 91400 ORSAY

BET LABORATOIRES :

MAIRAC ARCHITECTES

17 rue de la République - 91400 ORSAY

BET PSE :

MAIRAC ARCHITECTES

17 rue de la République - 91400 ORSAY

TOUTURE TERRASSE :

MAIRAC ARCHITECTES

17 rue de la République - 91400 ORSAY

BET EQUIPEMENTS NUMERIQUES :

MAIRAC ARCHITECTES

17 rue de la République - 91400 ORSAY

BET ACOUSTIQUE :

MAIRAC ARCHITECTES

17 rue de la République - 91400 ORSAY

BUREAU DE CONTROLE :

MAIRAC ARCHITECTES

17 rue de la République - 91400 ORSAY

DOSSIER DE DEMANDE DE PERMIS DE CONSTRUIRE

AS_Plan de l'Enseignement N4

ADROPOLE - ADROLAB

Plan Bâtiment d'Enseignement N4

| Date | Appr | Echelle | Nom du fichier | | | | |
|-------|----------|------------|-----------------------|------|--------|----------|--------|
| 11/17 | 173.62 | 1:200 | MMMA_ARC_PLA_ENS_M4_0 | | | | |
| Phase | Emetteur | Discipline | Type | Zone | Niveau | Avalable | Indice |
| PC | MMMA | ARC | PLA | ENS | NA | - | 0 |

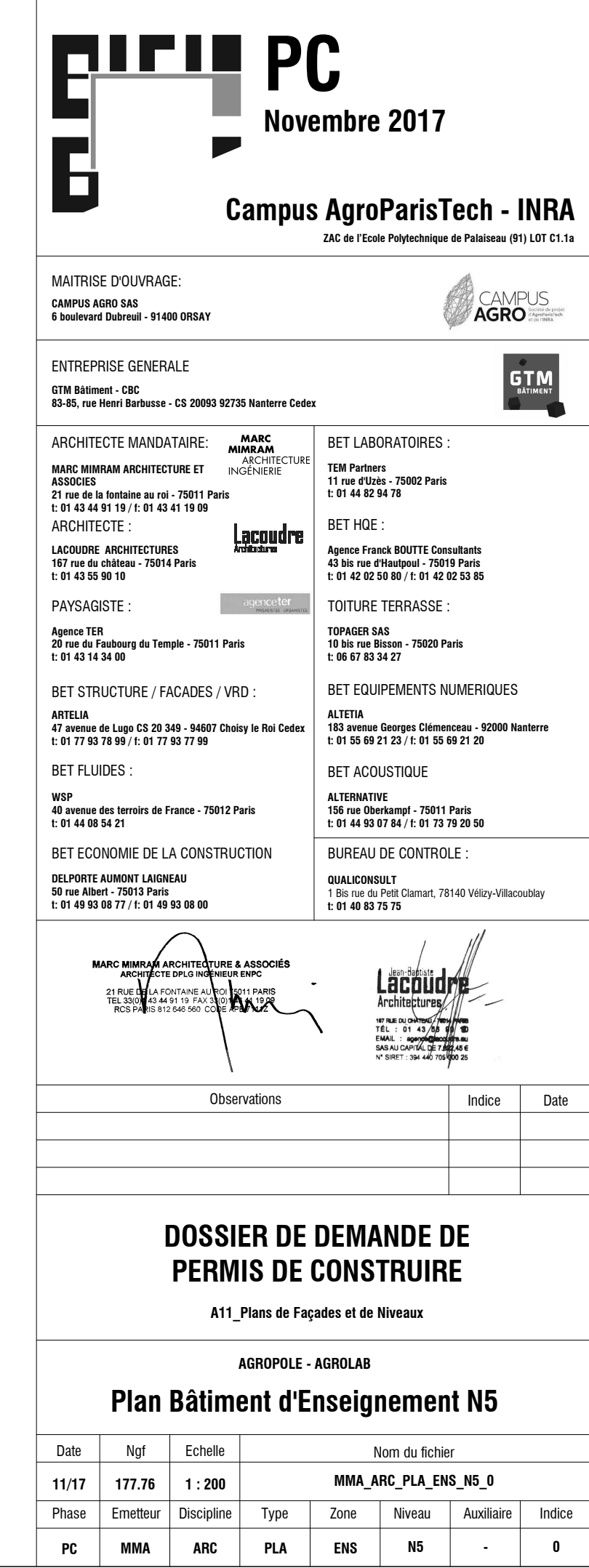
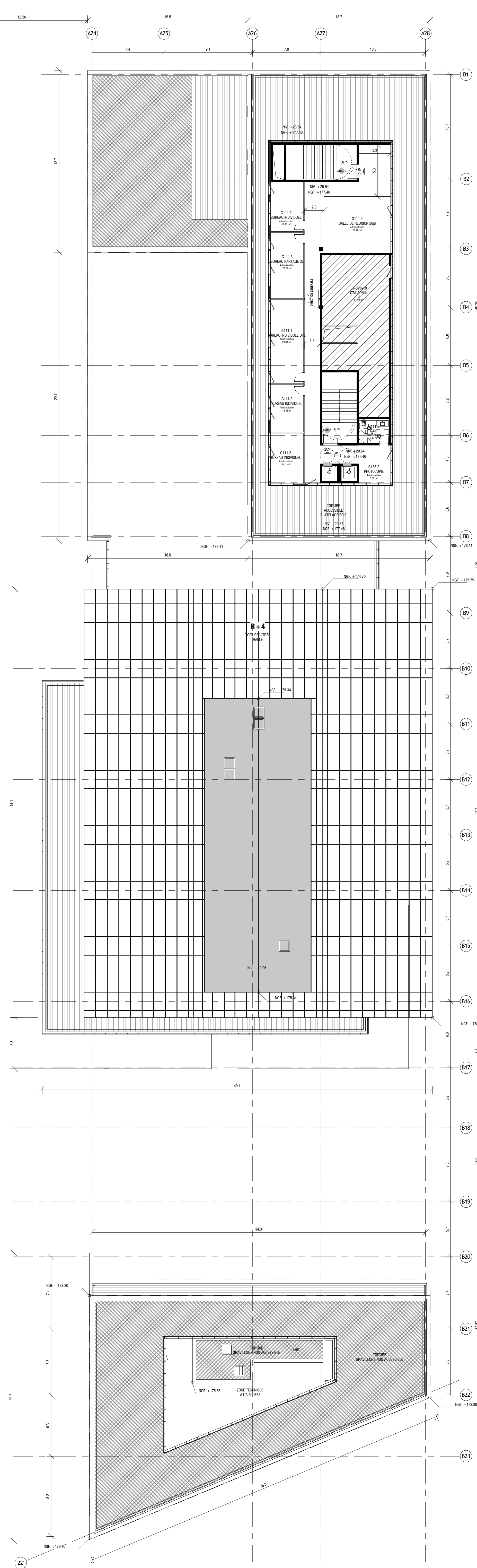
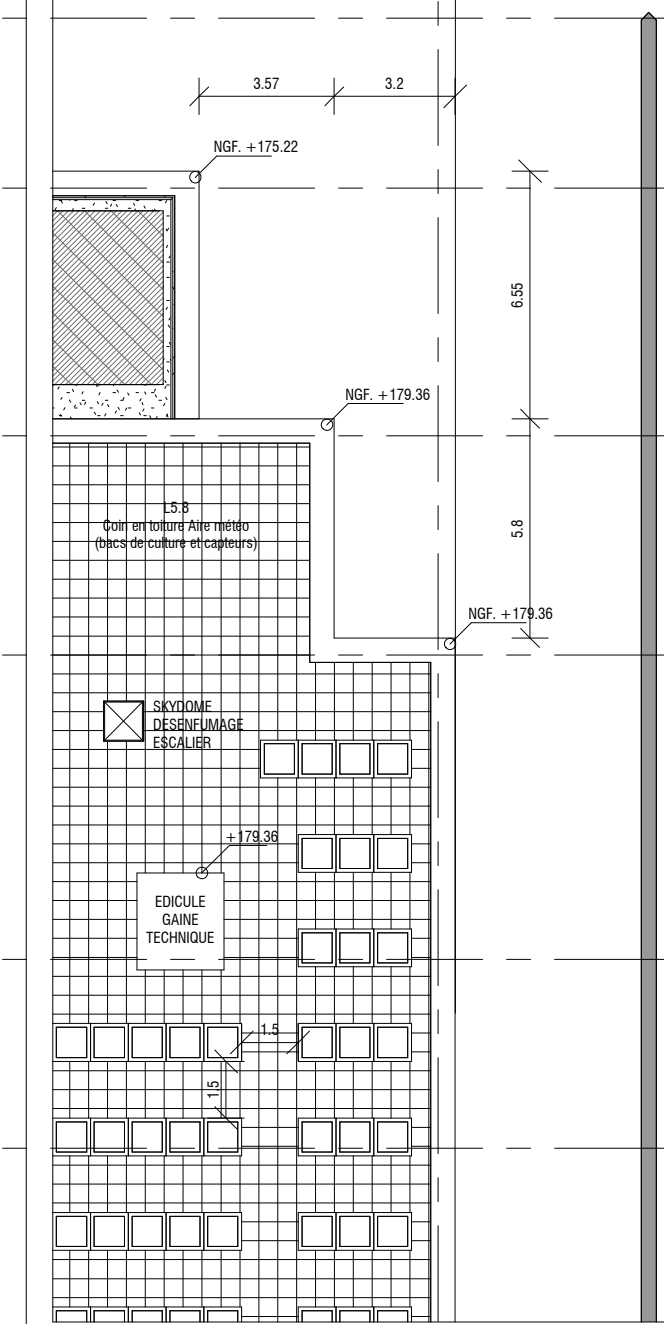

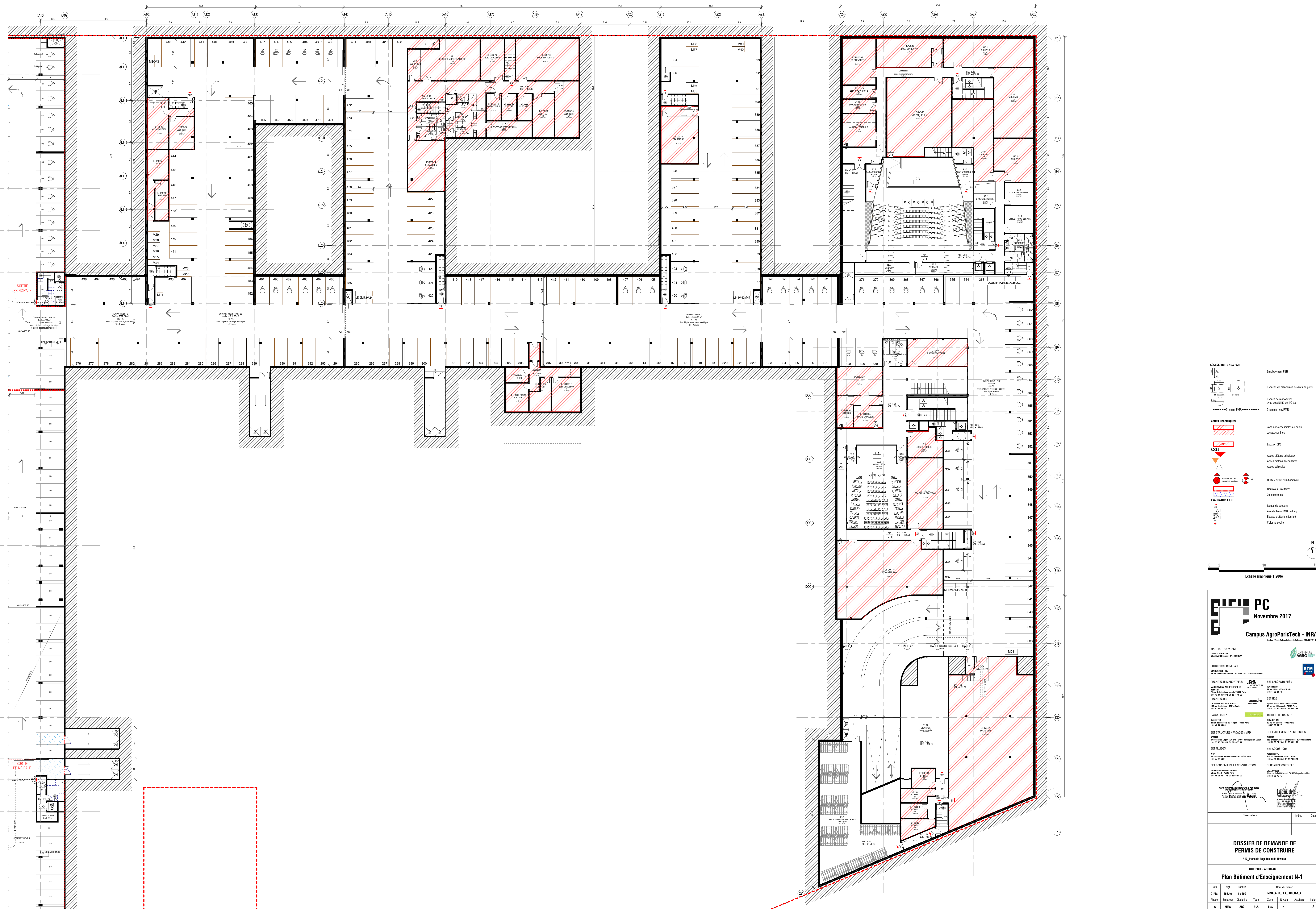

ACCESSIBILITE AUX PSH

Emplacement PSH

Espaces de manœuvre devant une porte

Espace de manœuvre avec passage de 1,2 m

Cheminement PSH

ZONES SPECIFIQUES

Zone non-accessible au public

Locaux confins

Locaux CPE

ACCES

Accès piétons principaux

Accès piétons secondaires

Accès véhicules

EVACUATION ET UP

Issue de secours

Aire d'attente PSH parking

Espace d'attente sécurisé

Colonne sèche

0 2 10 20m

Echelle graphique 1:200e

PC
Novembre 2017
Campus AgroParisTech - INRA
Site de l'Institut National de la Recherche Agronomique

MATRISE D'OUVRAGE:
Campus AgroParisTech
1 rue de la Recherche - 91190 Gif-sur-Yvette

ENTREPRISE GENERALE
GTEB - 1 rue de la Recherche - 91190 Gif-sur-Yvette

ARCHITECTE MANDATAIRE
Bureau d'Architecture et d'Urbanisme - 1 rue de la Recherche - 91190 Gif-sur-Yvette

ARCHITECTE
Bureau d'Architecture et d'Urbanisme - 1 rue de la Recherche - 91190 Gif-sur-Yvette

PAYSAGISTE
Bureau d'Architecture et d'Urbanisme - 1 rue de la Recherche - 91190 Gif-sur-Yvette

BET STRUCTURE / FACADES / VRD
Bureau d'Architecture et d'Urbanisme - 1 rue de la Recherche - 91190 Gif-sur-Yvette

BET EQUIPEMENTS NUMERIQUES
Bureau d'Architecture et d'Urbanisme - 1 rue de la Recherche - 91190 Gif-sur-Yvette

BET FILIQUES
Bureau d'Architecture et d'Urbanisme - 1 rue de la Recherche - 91190 Gif-sur-Yvette

BET ACOUSTIQUE
Bureau d'Architecture et d'Urbanisme - 1 rue de la Recherche - 91190 Gif-sur-Yvette

BUREAU DE CONTROLE
Bureau d'Architecture et d'Urbanisme - 1 rue de la Recherche - 91190 Gif-sur-Yvette

DOSSIER DE DEMANDE DE PERMIS DE CONSTRUIRE
A13_Plan de Facades et de Niveauux

ADRESSE - ADRESSE
Plan Bâtiment d'Enseignement N-1

| Date | Appr | Echelle | Nom du fichier |
|-------|--------|---------|-----------------------|
| 01/18 | 153.46 | 1:200 | MMA_ARC_PLA_ENS_N-1_A |

| Phase | Emetteur | Discipline | Type | Zone | Niveau | Auxiliaire | Indice |
|-------|----------|------------|------|------|--------|------------|--------|
| PC | MMA | ARC | PLA | ENS | N-1 | - | A |